- Follow
- Follow

CO_2 – Das neue Gold der Tugendhaften

Okt. 8, 2025 | Politik, UN Agenda | 0 Comments

Vom Handel mit Luft zum Handel mit Menschen: Wie der grüne Ablass die Freiheit bepreist.

Mehr lesen

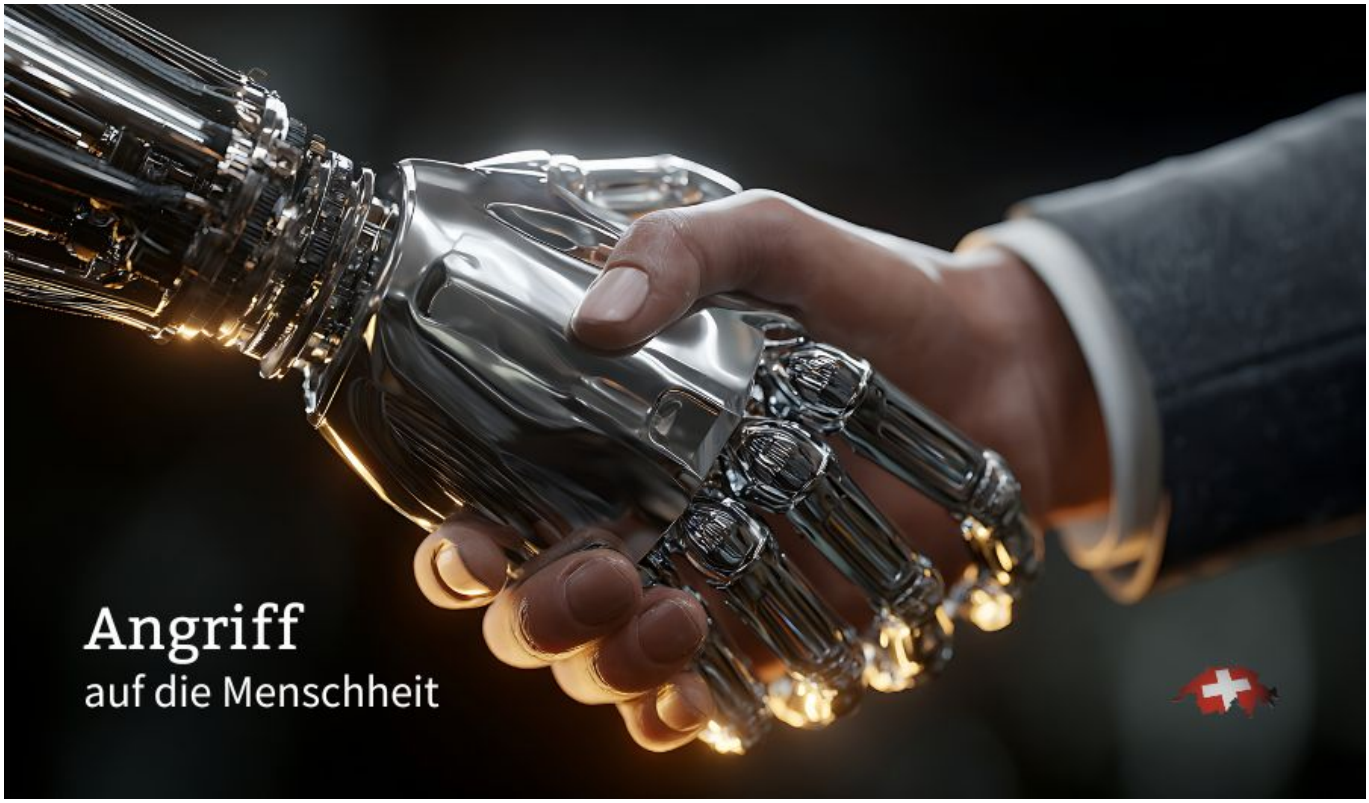

Omniwar: Der digitale Angriff auf die Menschheit

Okt. 7, 2025 | UN Agenda | 1 Comment

Wenn Maschinen entscheiden, wer wir sind – droht die Freiheit, zum Algorithmus zu werden. Ein Weckruf an die Menschlichkeit im Zeitalter der KI.

Mehr lesen

Papierlischweizer Cassis bekommt Post: „…wir kündigen den Gehorsam!“

Okt. 6, 2025 | Politik, Zugesandt | 0 Comments

Ein neuer offener Brief im Format „Zugesandt“: Bürgerin Elisabeth Vetsch konfrontiert Bundesrat Cassis mit scharfen Worten über Neutralität und EU-Anbindung.

Mehr lesen

Digitaler Kolonialismus made in Switzerland

Okt. 6, 2025 | Politik, UN Agenda | 1 Comment

Hilfe, die keine ist: Die Schweiz baut Datennetze statt Brunnen – und verkauft digitale Kontrolle als Solidarität.

Mehr lesen

Zugesandt: Westschweizer Bewegung fordert Neuauszählung der e-ID-Abstimmung

Okt. 4, 2025 | E-ID, Zugesandt | 0 Comments

Das Mouvement Fédératif Romand ruft Bürgerinnen und Bürger auf, ihre Kantonskanzlei direkt anzuschreiben.

Mehr lesen

Fassadendemokratie Schweiz – eine Glosse in Moll

Okt. 3, 2025 | E-ID, Politik, Scheindemokratie | 0 Comments

Fassadendemokratie Schweiz: Glanz nach aussen, Risse im Fundament. Eine Glosse über Illusionen von Mitbestimmung und echte Machtspiele.

Mehr lesen

Die unsichtbaren Menschenretter

Okt. 3, 2025 | Gesundheit | 0 Comments

Warum die WHO-Delegierten angeblich die Welt retten, aber lieber namenlos bleiben.

Mehr lesen

Vorschlag: E ID Schweiz als 24 Monats UAT (User-Acceptance-Test)

Okt. 2, 2025 | E-ID, Politik | 0 Comments

Die E-ID als 24-Monate-Beta-Test. Versuchskaninchen mit Score-App vs. freie Menschen mit Grill und Bargeld. Vorsicht, Satire!

Mehr lesen

WHO drillt die Befehlskette für den Ausnahmezustand

Okt. 2, 2025 | Gesundheit, UN Agenda | 0 Comments

Das WHO-Programm GHEC drillt eine globale Weisskittel-Armee: Befehlsketten, KI-Überwachung und Machtlogik im Gesundheitsgewand.

Mehr lesen

Krankenkassen-Filz: Die Schweiz im Prämienrausch

Sep. 30, 2025 | Gesundheit, Zugesandt | 2 Comments

Die Krankenkassenprämien steigen unaufhaltsam – und die Schweiz steckt mitten im Filz von Politik, Pharma und Verbänden. Ein Leserbrief deckt auf.

Mehr lesen

Reset, Rebrand, Repeat: Die ewige Masche der Macht

Sep. 30, 2025 | Politik, UN Agenda | 0 Comments

Sie versprechen uns Rettung, liefern Kontrolle und wenn wir misstrauisch werden, ändern sie nur das Etikett. Willkommen im Theater der ewigen Wiederholung.

Mehr lesen

Zürich als Zünglein an der Waage und die Schweiz im digitalen Korsett

Sep. 29, 2025 | Politik, Scheindemokratie, Unkategorisiert | 1 Comment

Am 28. September 2025 hat die Schweiz knapp Ja zur staatlichen E-ID gesagt, mit 50,39 Prozent und ohne Ständemehr. Das Ergebnis; „gerade so durchgeboxt“.

Mehr lesen

Politik

UN-Agenda 2030

5G Mobilfunk

Geoengineering

Gesundheit

Medienboykott

Aktuelle Fokusthemen

CO_2 – Das neue Gold der Tugendhaften

8. Okt.. 2025 | Politik, UN Agenda

Vom Handel mit Luft zum Handel mit Menschen: Wie der grüne Ablass die Freiheit bepreist.

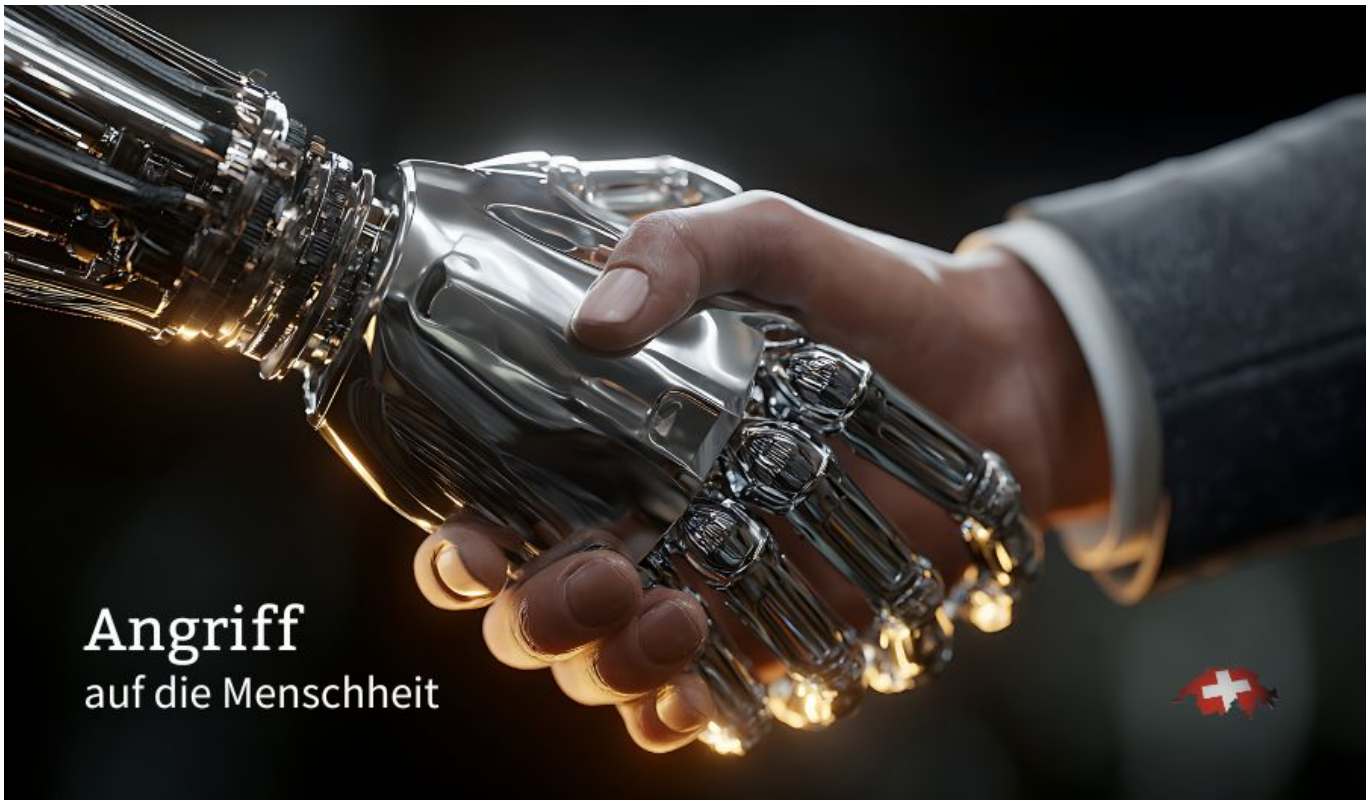

Omniwar: Der digitale Angriff auf die Menschheit

7. Okt.. 2025 | UN Agenda

Wenn Maschinen entscheiden, wer wir sind – droht die Freiheit, zum Algorithmus zu werden. Ein Weckruf an die Menschlichkeit im Zeitalter der KI.

Papierlischweizer Cassis bekommt Post: „…wir kündigen den Gehorsam!“

6. Okt.. 2025 | Politik, Zugesandt

Ein neuer offener Brief im Format „Zugesandt“: Bürgerin Elisabeth Vetsch konfrontiert Bundesrat Cassis mit scharfen Worten über Neutralität und EU-Anbindung.

« Older Entries

Search for: Suche

Entdecken

- 5G Mobilfunk
- Geoengineering
- Gesundheit
- Loslegen

- Politik
- Medien
- Veranstaltungen

Vernetzen

- Follow
- Follow
- Follow
- Follow

«WIR» für Wirksamkeit – Intuition – Respekt

Die Plattform für engagierte Schweizer, die mehr wollen

Mehr Transparenz. Mehr Eigenverantwortung. Mehr echte Informationen.

WIR verstehen uns als Anlaufstelle für all jene, die Antworten suchen, wo andere nur Halbwahrheiten liefern. Bei uns gibt es die Themen, die anderswo totgeschwiegen oder stark eingefärbt dargestellt werden. Wir werfen einen unverstellten Blick auf Fakten, stellen kritische Fragen und setzen dort an, wo Propaganda aufhört und der gesunde Menschenverstand beginnt.

Mut macht erfinderisch – das ist unser Grundsatz. Denn Mut bedeutet, nicht nur zuzusehen, sondern selbst aktiv zu werden. Jean-Jacques Rousseau brachte es auf den Punkt: *«Die Freiheit des Menschen liegt nicht darin, dass er tun kann, was er will, sondern dass er nicht tun muss, was er nicht will.»* Und genau diese Freiheit ist der Kern unseres Denkens und Handelns.

Unser Ziel ist es, ein Bewusstsein für die Themen zu schaffen, die wirklich zählen – abseits der eingefahrenen Narrative. Ob soziale, wirtschaftliche oder politische Fragen: Wir sind da, um den Dingen auf den Grund zu gehen und eine Plattform zu bieten, die Unabhängigkeit, Offenheit und Respekt in den Mittelpunkt stellt.

Bei uns geht es nicht um leere Versprechen, sondern um Lösungen. Nicht um Ideologien, sondern um Erkenntnisse. Denn wir glauben daran, dass jede einzelne Stimme zählt – besonders dann, wenn sie den Mut hat, für die eigene Meinung einzustehen.

Danke, dass du Teil von WIR bist. Gemeinsam schaffen wir Veränderung.

Wer wir sind

Schweiz. Ehrlich. Klar.
Für alle, die
hinschauen und
handeln. Sei dabei.

Werde Mitglied

WIR sind keine der hundert „Wir-retten-die-Welt“-Initiativen – bei uns geht es um echte Wirkung. Mit deiner Mitgliedschaft unterstützt du nicht nur unsere Arbeit, sondern wirst Teil einer für die Schweiz relevanten Gemeinschaft, die Verantwortung übernimmt. Wir arbeiten pro bono, weil wir daran glauben, dass Veränderung echte Leidenschaft braucht. Aber manchmal brauchen auch wir Profis an unserer Seite – ob für Mailings oder spezielle Projekte – und diese bezahlen wir fair. Dein Beitrag fliesst direkt in unsere Mission: Mehr Transparenz, mehr Aufklärung, mehr echte Veränderung. Danke, dass du dabei bist!

Politik

CO_2 – Das neue Gold der Tugendhaften

8. Okt. 2025 | Politik, UN Agenda

Vom Handel mit Luft zum Handel mit Menschen: Wie der grüne Ablass die Freiheit bepreist.

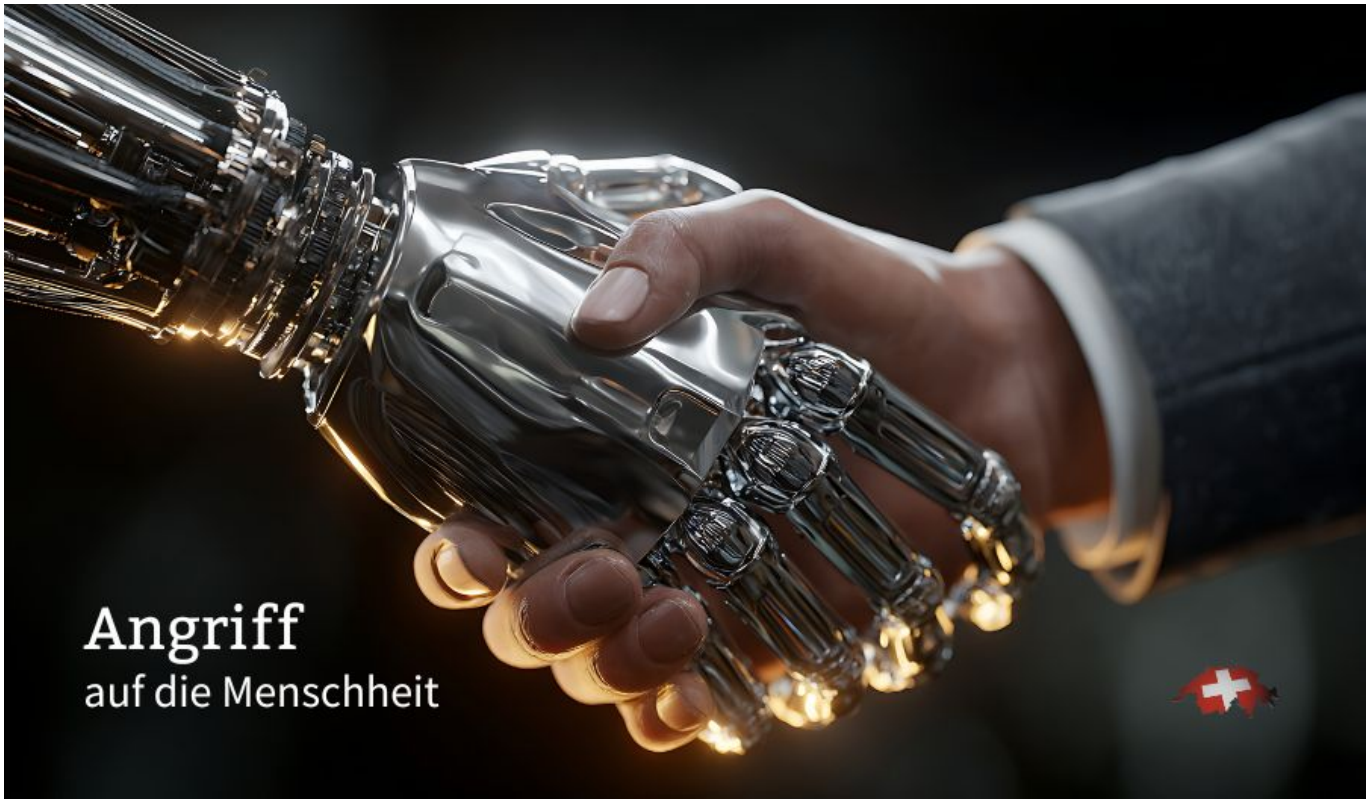

Omniwar: Der digitale Angriff auf die Menschheit

7. Okt. 2025 | UN Agenda

Wenn Maschinen entscheiden, wer wir sind – droht die Freiheit, zum Algorithmus zu werden. Ein Weckruf an die Menschlichkeit im Zeitalter der KI.

Papierlischweizer Cassis bekommt Post: „…wir kündigen den Gehorsam!“

6. Okt. 2025 | Politik, Zugesandt

Ein neuer offener Brief im Format „Zugesandt“: Bürgerin Elisabeth Vetsch konfrontiert Bundesrat Cassis mit scharfen Worten über Neutralität und EU-Anbindung.

« Older Entries

5G Mobilfunk

Klaus Scheidsteger „30 Jahre Lobbyismus gegen kritische Mobilfunkforschung“

11. Sep. 2025 | 5G Mobilfunk

Drei Jahrzehnte Täuschung: Klaus Scheidsteger enthüllt, wie Industrie und Politik Hand in Hand arbeiten, um die Gefahren von Mobilfunk zu vertuschen.

Kraft von unten – Christian Oesch im Interview bei Oval Media

11. Aug. 2025 | 5G Mobilfunk, Videos

Christian Oesch, Präsident des Vereins WIR, engagiert sich seit 23 Jahren gegen 5G, Strahlung, Machtmissbrauch und für Aufklärung.

5G: Strafverfahren gegen Regierungsrat C. Neuhaus (Beschuldigter)

7. Mai 2025 | 5G Mobilfunk, Politik, Rechtliche Hinweise an...

Wichtiger Erfolg im Kampf gegen 5G Mobilfunk – Strafverfahren gegen Regierungsrat Christoph Neuhaus, Kanton Bern

« Older Entries

Geoengineering

PFAS – Windkraft mit giftigem Beigeschmack

20. Juni 2025 | Geoengineering

Windräder sollen die Welt retten – doch was, wenn sie stattdessen unsere Böden vergiften? Wie PFAS unsere Böden und unsere Gesundheit bedrohen.

GeoEngineering – eine Notwendigkeit oder eine Waffe gegen die gesamte Menschheit?

6. Juni 2025 | Geoengineering, Videos

Videoaufzeichnung des Informationsanlasses vom 23. Mai 2025 in Kirchberg SG. Es referieren Philipp Zeller, Dr. Sc. Nat., Dipl. Physiker ETH und Christian Oesch.

Dr. Meryl Nass und Christian Oesch im Gespräch: Die WHO und die Schweiz

27. Mai 2025 | Geoengineering, Politik

Krankheitserreger und geheime Biolabors. Die Schweiz: ein globaler Knotenpunkt der Korruption, der zentrale Ort für eine „Übernahme“ der Menschheit?

« Older Entries

Zugesandt

Papierlischweizer Cassis bekommt Post: „…wir kündigen den Gehorsam!“

6. Okt. 2025 | Politik, Zugesandt

Ein neuer offener Brief im Format „Zugesandt“: Bürgerin Elisabeth Vetsch konfrontiert Bundesrat Cassis mit scharfen Worten über Neutralität und EU-Anbindung.

Zugesandt: Westschweizer Bewegung fordert Neuauszählung der e-ID-Abstimmung

4. Okt. 2025 | E-ID, Zugesandt

Das Mouvement Fédératif Romand ruft Bürgerinnen und Bürger auf, ihre Kantonskanzlei direkt anzuschreiben.

Krankenkassen-Filz: Die Schweiz im Prämienrausch

30. Sep. 2025 | Gesundheit, Zugesandt

Die Krankenkassenprämien steigen unaufhaltsam – und die Schweiz steckt mitten im Filz von Politik, Pharma und Verbänden. Ein Leserbrief deckt auf.

« Older Entries

Besser informiert

unabhängig – kritisch – wachsam

WIR sind die, die hinschauen, wo andere wegsehen, und nachhaken, wo es unbequem wird.

Du suchst eine Stimme, die wirklich etwas bewegt? Mit unserem monatlichen Newsletter

bekommst du alles, was du brauchst, um den Durchblick zu behalten – Themen, die zählen, und Analysen, die den Finger in die Wunde legen. Der Schweizerische Verein WIR steht für tiefe Recherchen, klare Worte und einen Blick hinter die Kulissen.

Hol dir exklusive Einblicke, verstehe die Zusammenhänge, und werde Teil einer Gemeinschaft, die auf echte Transparenz und Verantwortung setzt. Denn die Zeit der leeren Versprechen und halben Wahrheiten ist vorbei – gemeinsam sorgen wir dafür, dass nicht länger hinter verschlossenen Türen entschieden wird, was uns alle betrifft. Mach mit, denn wegschauen war gestern! Wegschauen macht blind!

Bitte bestätigen Sie Ihre Anmeldung!
Einige Felder fehlen oder sind falsch!

Vorname

Nachname

E-Mail

☐Ich akzeptiere die Datenschutzbestimmungen.

Jetzt abonnieren!

Das brennt uns unter den Nägeln

Nationalismus & Globalismus im Fokus

Wir alle können uns beteiligen

Christian Oesch betont den Nationalismus als Gegengewicht zum Globalismus und die Bedeutung der Selbstermächtigung auf Gemeindeebene. Er warnt vor Autonomieverlust und Scheindemokratie, fordert Neutralität und Eigenverantwortung sowie die Stärkung der direkten Demokratie. Oesch ermutigt die Bürger, sich für ihre Grundrechte einzusetzen, um die Schweiz zu ihren Wurzeln zurückzuführen und lokal ihre Mitbestimmungsrechte zurückzugewinnen.

Jetzt aktiv werden!

WHO, EZB, UNO

Was wirklich hinter den Kulissen läuft!

Im Gespräch im Modelhof erzählt Christian Oesch, Unternehmer und Präsident des Vereins WIR, von seinem Weg vom Unternehmer zum Aktivisten. Er spricht über die Rolle der

Schweiz in internationalen Verträgen, über Machtstrukturen von WHO & Co. und über die Verantwortung der Bürger in Zeiten wachsender Zentralisierung. Ein eindringlicher Appell für Unabhängigkeit und Demokratie.

Zum Interview

Drohendes Laborleck in der Schweiz!

Mit deutschen Untertiteln!

A lab leak in Switzerland is causing significant concern as it poses a global threat, particularly from the Biohub BSL Lab, which lacks Swiss government oversight. Citizens are calling for transparency about the lab's operations amid fears of bioweapons on Swiss soil. Christian Oesch emphasizes the significance of sovereignty and nature in shaping values, while recent changes to international health regulations raise concerns about increased technocratic control. There is a strong demand for global action to halt gain of function research and revoke the WHO's diplomatic immunity, urging the Swiss Federal Council to act decisively.

Mehr Infos

Gesundheit

WHO drillt die Befehlskette für den Ausnahmezustand

2. Okt. 2025 | 0 Comments

Das WHO-Programm GHEC drillt eine globale Weisskittel-Armee: Befehlsketten, KI-Überwachung und Machtlogik im Gesundheitsgewand.

Krankenkassen-Filz: Die Schweiz im Prämienrausch

30. Sep. 2025 | 2 Comments

Die Krankenkassenprämien steigen unaufhaltsam – und die Schweiz steckt mitten im Filz von Politik, Pharma und Verbänden. Ein Leserbrief deckt auf.

« Older Entries

Die unsichtbaren Menschenretter

3. Okt. 2025 | 0 Comments

Warum die WHO-Delegierten angeblich die Welt retten, aber lieber namenlos bleiben.

Labor Spiez im Fokus – die Berichterstattung

22. Sep.. 2025 | 0 Comments

Hier sammeln wir die wichtigsten Interviews und Beiträge, die zeigen: Das Thema „Labor Spiez“ bewegt – und die Öffentlichkeit beginnt hinzusehen.

Das unsichtbare Schlachtfeld: Wie Nestlé und die Bundeswehr das Mikrobiom ins Visier nehmen

12. Sep.. 2025 | 1 Comment

Geheimwaffe Mikrobiom: Vom probiotischen Joghurt bis zur Supersoldaten-Strategie – Nestlé & Militär entdecken das Darm-Ökosystem als Machtinstrument.

Nestlé, Seres & das Mikrobiom: Ein neues Pandemienarrativ am Horizont?

10. Sep.. 2025 | 2 Comments

Seres forscht am menschlichen Mikrobiom. Warum uns das interessieren sollte, erklären wir in diesem Beitrag.

Pandemie-Aufarbeitung? In der Schweiz unmöglich, weil die Täter am Tisch sitzen

24. Aug.. 2025 | 1 Comment

Warum das EpG durchgepeitscht werden muss, bevor die Bevölkerung den Deal versteht.

Globale Planspiele, alte Lügen – warum wir den EMA-Brief von 2023 jetzt dringend nochmals lesen müssen

20. Aug.. 2025 | 1 Comment

Ein Brief der EMA an EU-Abgeordnete enthüllt: Die COVID-19-Impfstoffe waren nie zur Verhinderung von Ansteckung zugelassen – sondern nur zum Selbstschutz.

Spiez – wo die WHO schon mal die nächste Pandemie probt

12. Aug.. 2025 | 7 Comments

WHO plant Pandemie-Übung im Spiez-Labor: Brisante Generalprobe für globalen Erreger-Zugriff – noch bevor Parlamente mitreden können.

Besuchen Sie auch unser anderen Plattformen!

WIR-Marktplatz

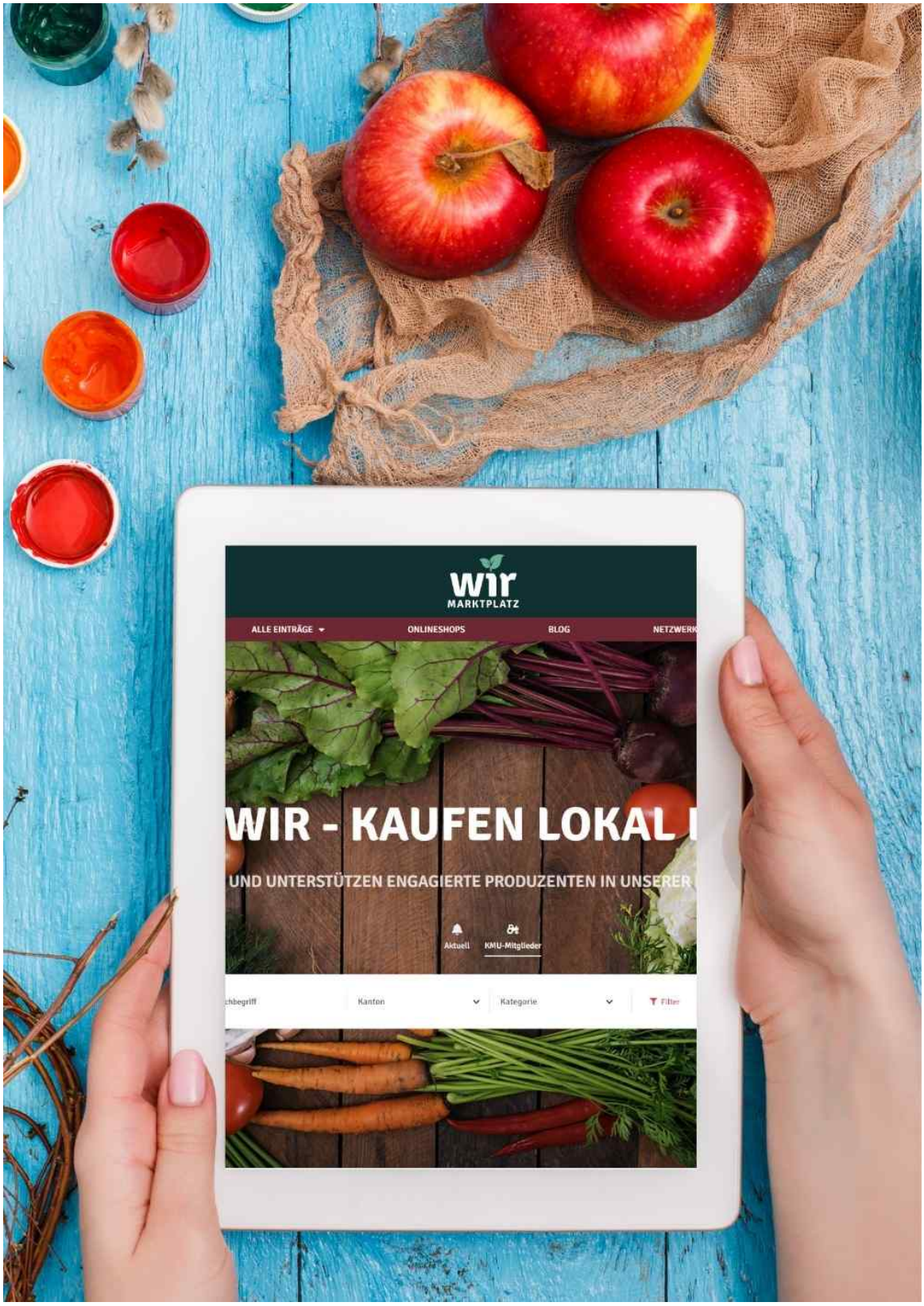
wir
MARKTPLATZ
ALLE EINTRÄGE
ONLINESHOPS
BLOG
WIR - KAUFEN LOKAL
UND UNTERSTÜTZEN ENGAGIERTE PRODUZENTEN IN UNSERER
Aktuell
KMU-Mitglieder
Kanton
Kategorie
Filter

WIR Netzwerk

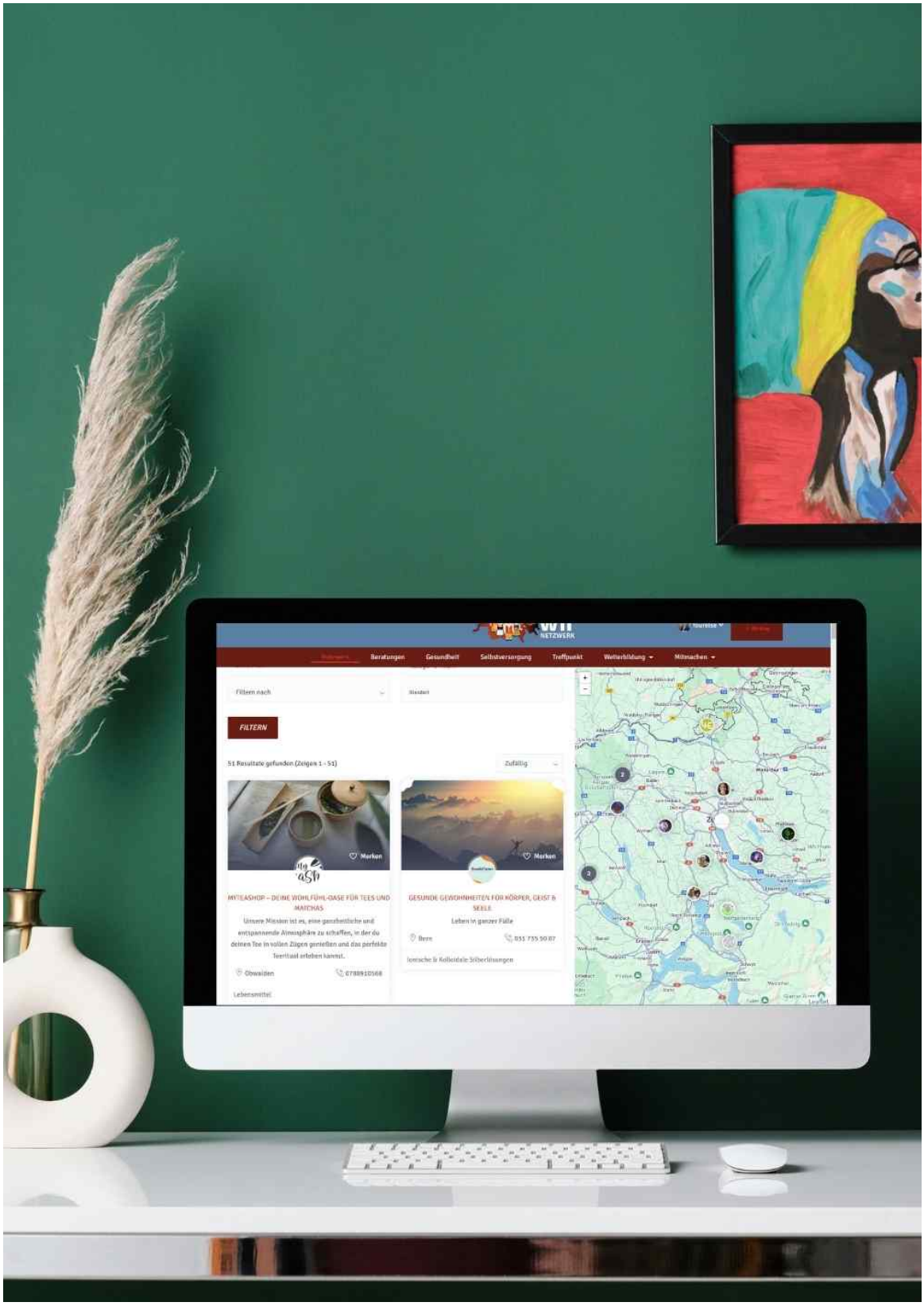
Beratungen
Gesundheit
Selbstversorgung
Treffpunkt
Weiterbildung
Mitmachen
FILTERN
Zufällig
Merken
Merken

Medienboykott

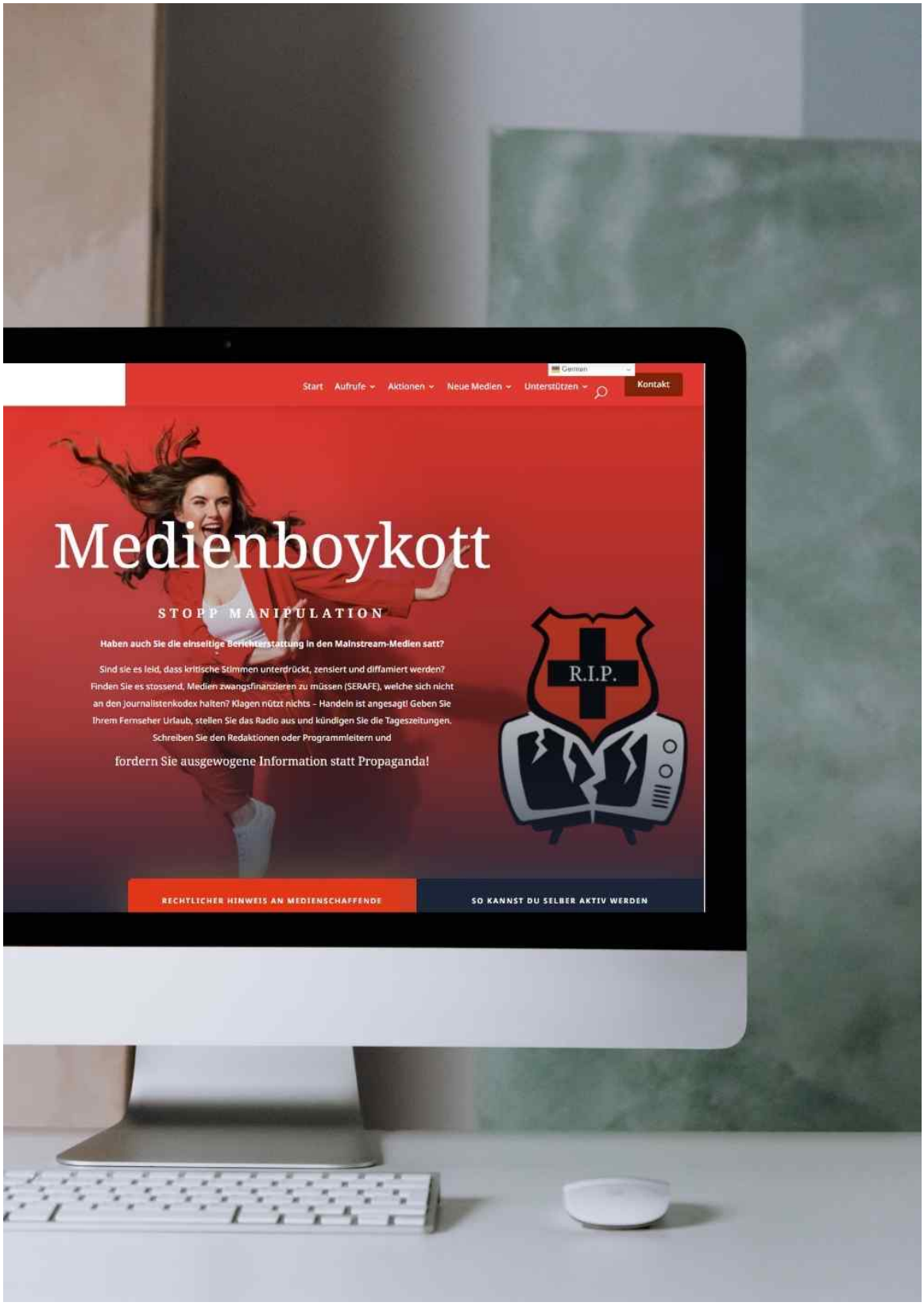
Start
Aufrufe
Aktionen
Neue Medien
Unterstützen
Kontakt
Medienboykott
STOPP MANIPULATION
Haben auch Sie die einseitige Berichterstattung in den Mainstream-Medien satt?
Sind sie es leid, dass kritische Stimmen unterdrückt, zensiert und diffamiert werden?
Finden Sie es stossend, Medien zwangsfinanzieren zu müssen (SERAFE), welche sich nicht an den Journalistenkodex halten? Klagen nützt nichts – Handeln ist angesagt! Geben Sie Ihrem Fernseher Urlaub, stellen Sie das Radio aus und kündigen Sie die Tageszeitungen. Schreiben Sie den Redaktionen oder Programmleitern und
fordern Sie ausgewogene Information statt Propaganda!
R.I.P.
RECHTLICHER HINWEIS AN MEDIENSCHAFFENDE
SO KANNST DU SELBER AKTIV WERDEN

12/24
Schweizerischer Verein WIR
CHF 3.50
Sicher & wirksam?
Wie wir mit unwahren Aussagen in die Irre geführt werden
Aufarbeitung jetzt
Ein Appell an Justiz & Politik
DAS MÄRCHEN
vom Retten der Welt
Die BAG-Protokolle
Chronik eines Versagens
Panikmache als Strategie
Die Rolle von Politik und Medien
Impfstoffe im Fokus
Wirksamkeit, Risiken und Wahrheit

Jetzt wird aufgedeckt!

Bestellen Sie dieses hervorragend verfasste Zeitdokument, für sich selbst oder für alle, die Sie mit Fakten aufklären möchten!

Manchmal liegt die Wahrheit genau dort, wo keiner hinschaut – und unser Magazin ist der Suchscheinwerfer, der sie gnadenlos aus dem Dunkeln holt. Was Sie auf 20 Seiten erwartet, ist keine seichte Unterhaltung, sondern die volle Breitseite: ein Corona-Dossier, das Fakten enthüllt, Mythen zerschmettert und Verantwortliche ins Schwitzen bringt.

Tipp: Erfassen Sie einzelne Bestellungen, mit den jeweiligen Lieferadressen für alle Bekannten, die ein Magazin erhalten sollen.

Gleich bestellen