Grid Layouts

Window Grid

Preset : bb-hadley-blog-windows

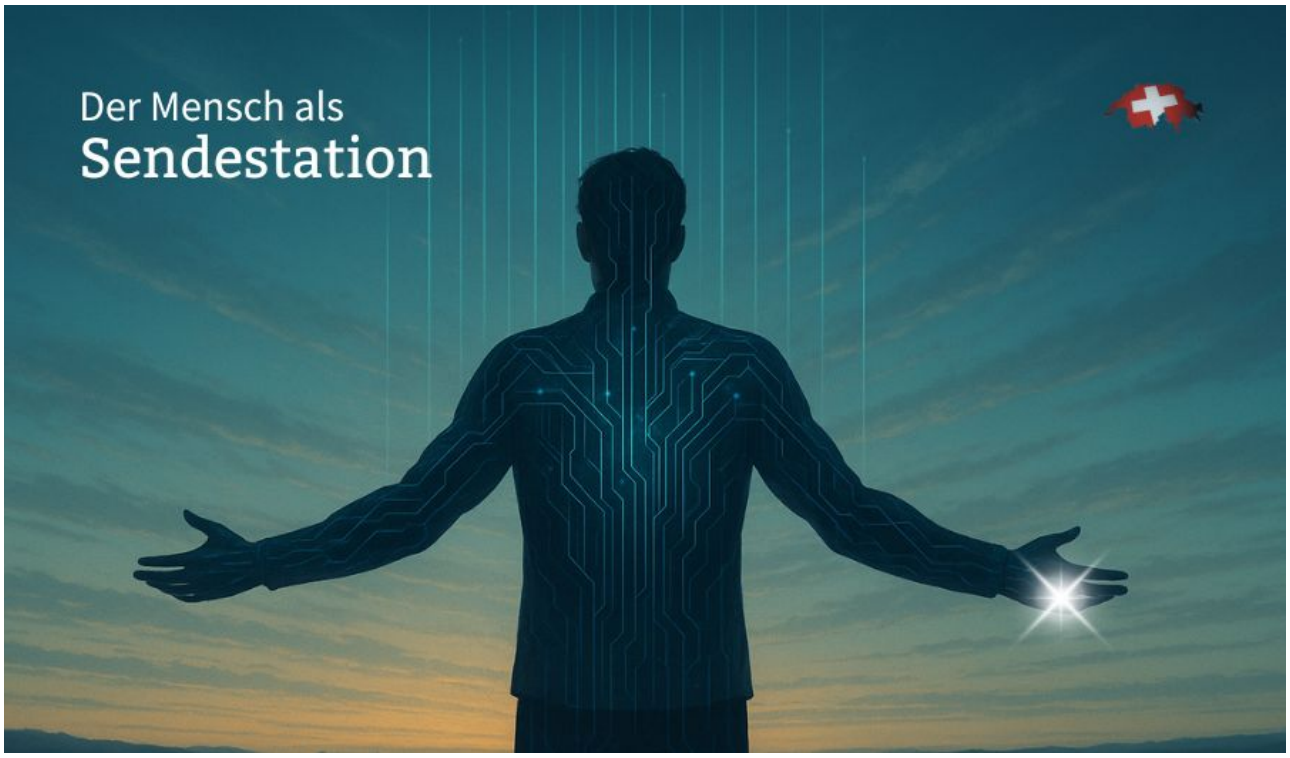

Der Mensch als Sendestation: Die NASA-Studie, die keiner kennt

by Redakteurin | Okt. 11, 2025 | UN Agenda

Details zum Prototyp eines implantierbaren Datenübertragungs-Systems, das Vitalparameter misst und drahtlos weiterleitet, direkt aus dem Körperinneren.

US-Kongress diskutiert Geoengineering und Chemtrails

by Redakteurin | Okt. 9, 2025 | Geoengineering

Offizielles US-Hearing „Playing God with the Weather“: Forscher warnen vor Geoengineering, während Greene von einem „Klimakult“ spricht.

CO_2 – Das neue Gold der Tugendhaften

by Redakteurin | Okt. 8, 2025 | Politik, UN Agenda

Vom Handel mit Luft zum Handel mit Menschen: Wie der grüne Ablass die Freiheit bepreist.

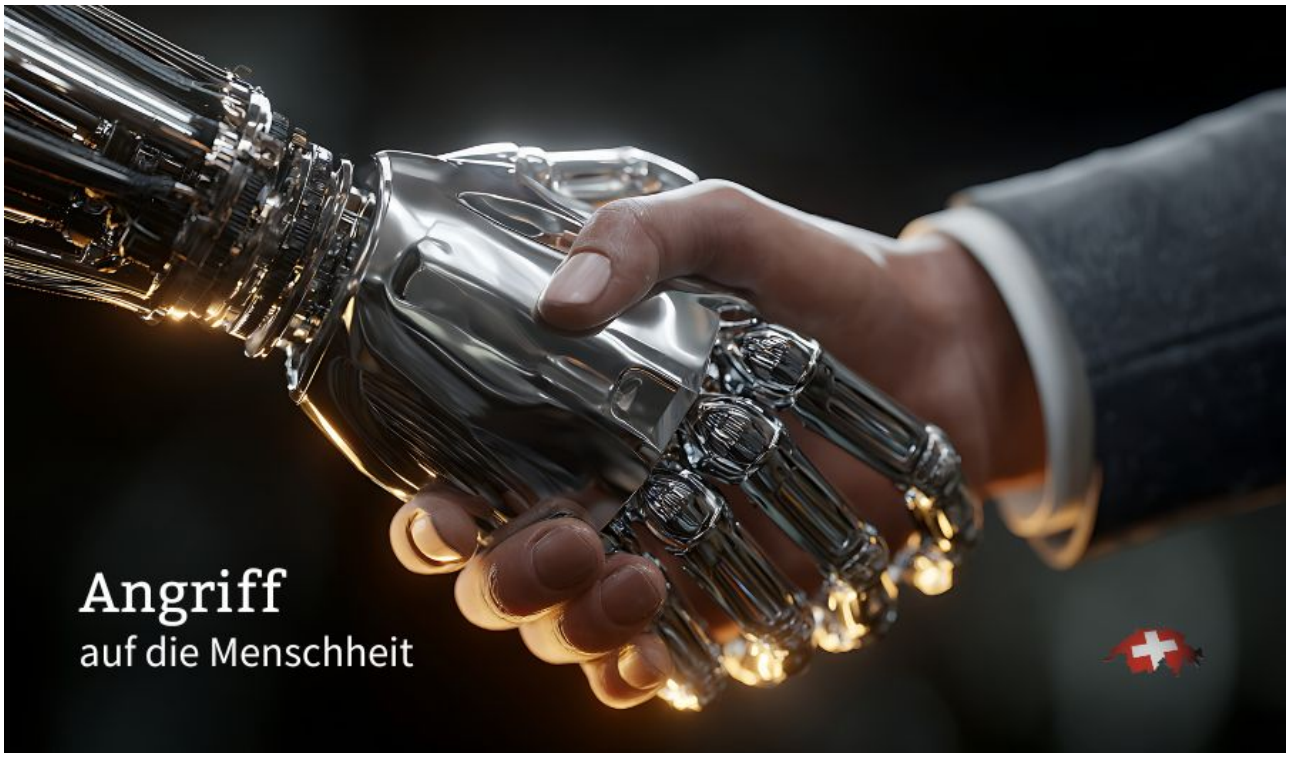

Omniwar: Der digitale Angriff auf die Menschheit

by Redakteurin | Okt. 7, 2025 | UN Agenda

Wenn Maschinen entscheiden, wer wir sind – droht die Freiheit, zum Algorithmus zu werden. Ein Weckruf an die Menschlichkeit im Zeitalter der KI.

Papierlischweizer Cassis bekommt Post: „…wir kündigen den Gehorsam!“

by Redakteurin | Okt. 6, 2025 | Politik, Zugesandt

Ein neuer offener Brief im Format „Zugesandt“: Bürgerin Elisabeth Vetsch konfrontiert Bundesrat Cassis mit scharfen Worten über Neutralität und EU-Anbindung.

Digitaler Kolonialismus made in Switzerland

by Redakteurin | Okt. 6, 2025 | Politik, UN Agenda

Hilfe, die keine ist: Die Schweiz baut Datennetze statt Brunnen – und verkauft digitale Kontrolle als Solidarität.

« Older Entries
Next Entries »

Grid Tiles

Preset : bb-hadley-blog-tiles

Reset, Rebrand, Repeat: Die ewige Masche der Macht

by Redakteurin | Sep. 30, 2025 | Politik, UN Agenda | 0 Comments

Sie versprechen uns Rettung, liefern Kontrolle und wenn wir misstrauisch werden, ändern sie nur das Etikett. Willkommen im Theater der ewigen Wiederholung.

Mehr lesen

Zürich als Zünglein an der Waage und die Schweiz im digitalen Korsett

by Redakteurin | Sep. 29, 2025 | Politik, Scheindemokratie, Unkategorisiert | 1 Comment

Am 28. September 2025 hat die Schweiz knapp Ja zur staatlichen E-ID gesagt, mit 50,39 Prozent und ohne Ständemehr. Das Ergebnis; „gerade so durchgeboxt“.

Mehr lesen

Bank(st)er: Die wahren Generäle aller Kriege

by Redakteurin | Sep. 29, 2025 | Politik | 0 Comments

Kein Kanonendonner, keine Millionensöldner, keine Panzerschlachten, wenn nicht vorher ein paar Herren in Nadelstreifen beschlossen hätten, Kredite zu geben.

Mehr lesen

E-ID: Das perfekte Ergebnis – warum die Schweiz nichts anderes liefern durfte

by Redakteurin | Sep. 29, 2025 | E-ID, Politik | 8 Comments

„Freiwillig“ – vorerst: Die E-ID als Basis für Wallets, Standards und Kontrolle. Analyse des knappen Ja und Checkliste für Gemeinden.

Mehr lesen

Digitale Identität = dein verwertbarer Zwilling

by Redakteurin | Sep. 25, 2025 | E-ID, Zugesandt | 0 Comments

Digitale Identität – vom analogen Hollerith-System zum digitalen Zwilling: Wie eIDs unsere Freiheit bedrohen und zur Verwertungslogik führen.

Mehr lesen

Die Schweiz im Big-Pharma-Rausch

by Redakteurin | Sep. 24, 2025 | Gesundheit | 0 Comments

Warum deine Krankenkassenprämie jedes Jahr steigt (und wer das bejubelt)

Mehr lesen

PABS-Verhandlungen: Pharma, NATO und Malteser im sakralen Schulterschluss

by Redakteurin | Sep. 23, 2025 | Politik, UN Agenda | 0 Comments

In Genf verhandelten Pharma, NATO und der Malteserorden über den PABS-Annex. Intransparente Deals ohne demokratische Legitimation werfen Fragen auf.

Mehr lesen

Ein Drogist entschlüsselt Bern – Klartext von Peter Eberhart

by Redakteurin | Sep. 22, 2025 | Spiez | 1 Comment

Ein Drogist findet den Schlüssel zu Berns Geheimnissen: Peter Eberhart enthüllt, wo Politik, Justiz und Pharma verflochten sind – ehrlich, mutig, klar.

Mehr lesen

Spotlight Grid

Preset : bb-hadley-blog-spotlight

Die stille Pflicht – Wie Deutschland den Zwang plante und die Schweiz ihn perfektionierte

by Redakteurin | Okt. 19, 2025 | Covid-Aufarbeitung, Gesundheit | 0 Comments

Wie aus Gesundheitspolitik das perfekte Steuerungsinstrument wurde.

Mehr lesen

Pandemische Perfektion – Die WHO schreibt sich selbst zur Weltregierung

by Redakteurin | Okt. 17, 2025 | Politik, UN Agenda | 0 Comments

Pandemische Perfektion Die WHO schreibt sich selbst zur Weltregierung Der neue Bericht des Global Preparedness Monitoring Board (GPMB) klingt nach Fürsorge und Zusammenarbeit. Doch wer genau liest, erkennt: Die WHO bereitet die institutionalisierte Dauerkrise vor: mit…

Mehr lesen

Das Paradoxon der Misinformation

by Redakteurin | Okt. 15, 2025 | Politik, UN Agenda | 0 Comments

Wenn die Produzenten der Desinformation die Ausstellung über Desinformation eröffnen.

Mehr lesen

Dicke Hose in Berlin – Machtzentrale Schweiz

by Redakteurin | Okt. 14, 2025 | Politik, UN Agenda | 0 Comments

Der World Health Summit 2025 zeigt, wie Genf und Basel die globale Gesundheitsordnung lenken.

Mehr lesen

Der neue Welt-Lockdown-Kompass der WHO

by Redakteurin | Okt. 13, 2025 | UN Agenda | 1 Comment

Wie die WHO ihren PHSM-Navigator installiert – das Handbuch für den Dauer-Notstand.

Mehr lesen
« Older Entries
Next Entries »