- Follow
- Follow

Rekordverdächtig daneben: Die 7-Sekunden-Weltregierung der WHO

Mai 22, 2025 | Politik, Scheindemokratie | 0 Comments

Wie der WHO-Pandemievertrag ohne Vertrag, Debatte oder Legitimation zur globalen Machtübernahme angesetzt wurde.

Mehr lesen

Christopher Greene warnt vor dem drohenden Finanzkollaps

Mai 21, 2025 | Politik, UN Agenda | 0 Comments

Greene, Gründer von AMTV, betont die Dringlichkeit, jetzt zu handeln, um sich vor den möglichen Folgen eines Finanzkollapses zu schützen.

Mehr lesen

66 Millionen Gründe, Baume-Schneider nicht mehr zu vertrauen

Mai 20, 2025 | Politik | 1 Comment

Wie verbrate ich Steuergeld für eine globale Gesundheitsdiktatur – und lächle dabei wie Mutter Theresa auf Speed?

Mehr lesen

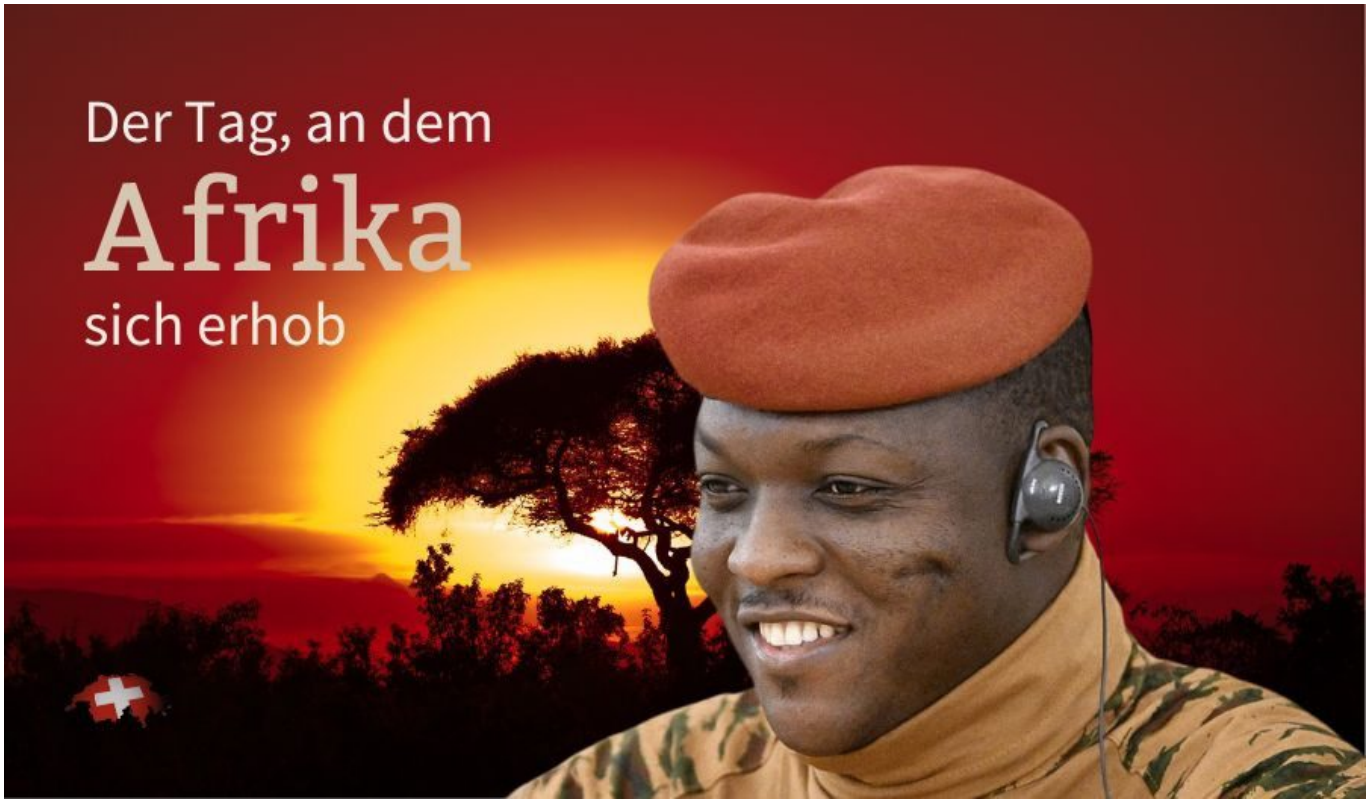

Der Tag, an dem Afrika sich erhob

Mai 19, 2025 | Politik | 2 Comments

Ibrahim Traoré's Rede an den Papst ging viral und schrieb Geschichte. Wir erklären, warum diese Reden Pflicht sind – und was sie ausgelöst haben.

Mehr lesen

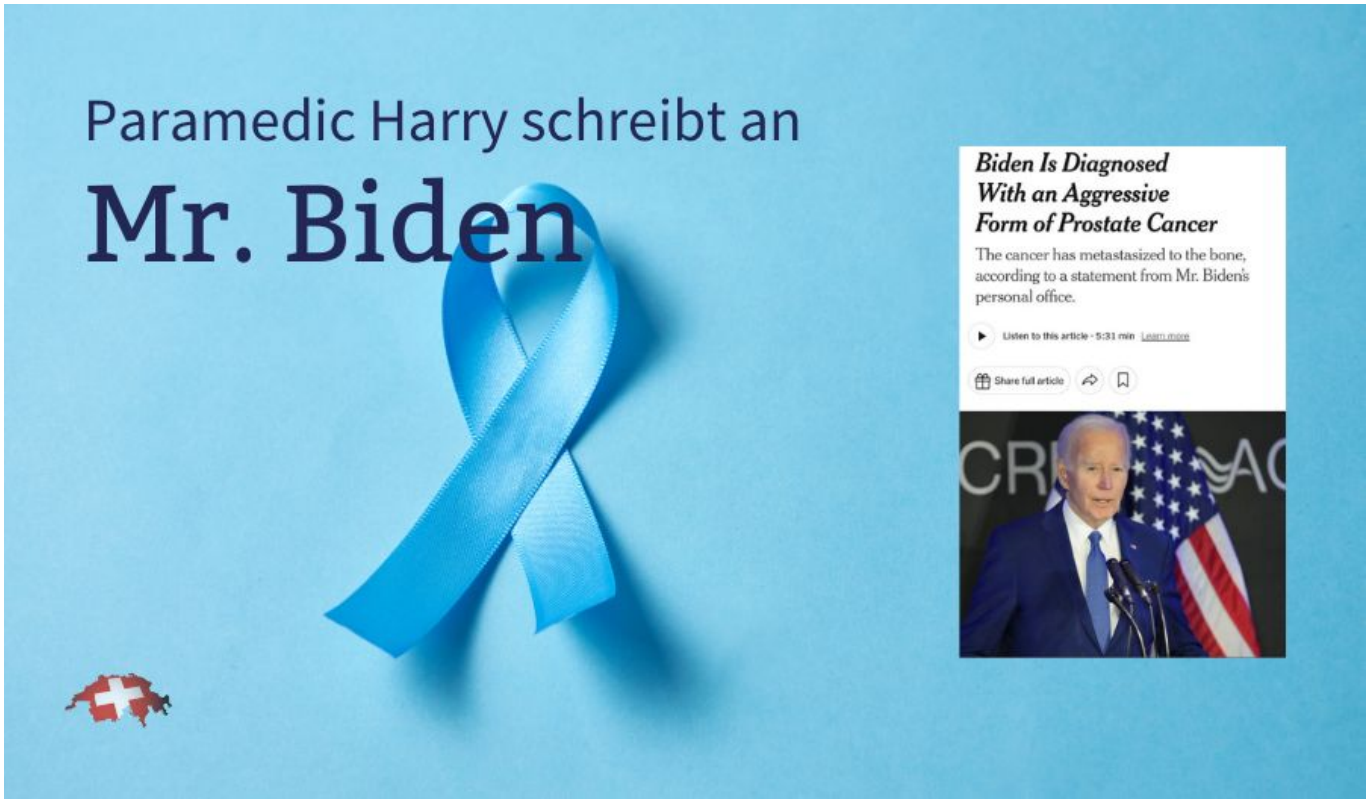

Turbokrebs, Impfpolitik – und ein Brief, den der Ex-Präsident nie lesen wird

Mai 19, 2025 | Covid-Aufarbeitung, Gesundheit | 0 Comments

Ein amerikanischer Sanitäter bricht das Schweigen – und wir sollten genau hinhören.

Mehr lesen

Krieg im Zellkern: Wie Biotechnologie zur globalen Waffe wird

Mai 12, 2025 | Gesundheit, Politik | 1 Comment

Die globale Vorherrschaft durch Biotech – inklusive gezielter Genmanipulation, KI-gestützter Bio-Industrialisierung und militärischer Nutzung auf molekularer Ebene.

Mehr lesen

Die WHO, das Labor Spiez und der Vertrag, den niemand kennt

Mai 12, 2025 | Gesundheit, Politik, Spiez | 0 Comments

Wie ein geheimer Anhang, ein stilles Labor und ein schweigendes Parlament das Fundament für den nächsten Ausnahmezustand legen.

Mehr lesen

Labor Spiez Reloaded – Die WHO legt nach, die Schweiz liefert

Mai 11, 2025 | Gesundheit, Politik, Spiez | 4 Comments

Die WHO selbst bestätigt, was viele für undenkbar hielten: Spiez ist das offizielle WHO-BioHub-Modelllabor für den globalen Austausch von Hochrisiko-Erregern.

Mehr lesen

Labor Spiez: Wo die WHO ihr Pandemie-Spiel vorbereitet

Mai 9, 2025 | Gesundheit, Politik, Spiez | 4 Comments

Hinter dem Rücken des Schweizer Volkes entsteht eine globale Erreger-Bibliothek – abgeschirmt, hochsicher und völlig undemokratisch.

Mehr lesen

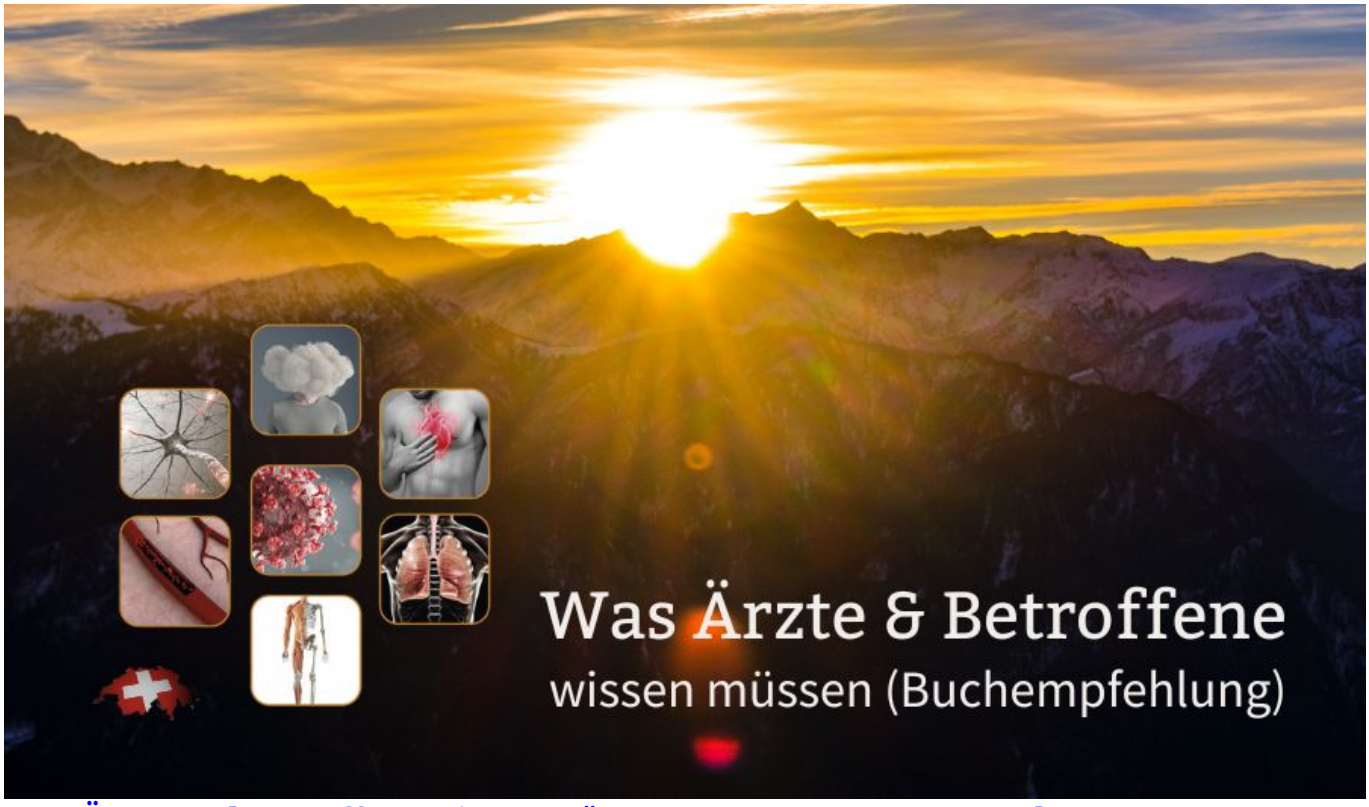

Was Ärzte und Betroffene wissen müssen: Long/Post COVID und mRNA-Impfnebenwirkungen

Mai 9, 2025 | Covid-Aufarbeitung, Gesundheit | 0 Comments

In diesem historischen Werk wurden die Symptome, Ursachen und Therapien von Long COVID und mRNA-Impfnebenwirkungen systematisch analysiert. Mit Lösungswegen!

Mehr lesen

WISeKey, VÜPF und die stille Inquisition: Wie der digitale Überwachungsstaat technisch Realität wird

Mai 8, 2025 | Politik | 1 Comment

Der Bundesrat verkauft der Bevölkerung die Revision der VÜPF als eine technologische Notwendigkeit – dabei verbirgt sich dahinter die digitale Totalüberwachung.

Mehr lesen

5G: Strafverfahren gegen Regierungsrat C. Neuhaus (Beschuldigter)

Mai 7, 2025 | 5G Mobilfunk, Politik, Rechtliche Hinweise an... | 3 Comments

Wichtiger Erfolg im Kampf gegen 5G Mobilfunk – Strafverfahren gegen Regierungsrat Christoph Neuhaus, Kanton Bern

Mehr lesen

Politik

UN-Agenda 2030

5G Mobilfunk

Geoengineering

Gesundheit

Medienboykott

Aktuelle Fokusthemen

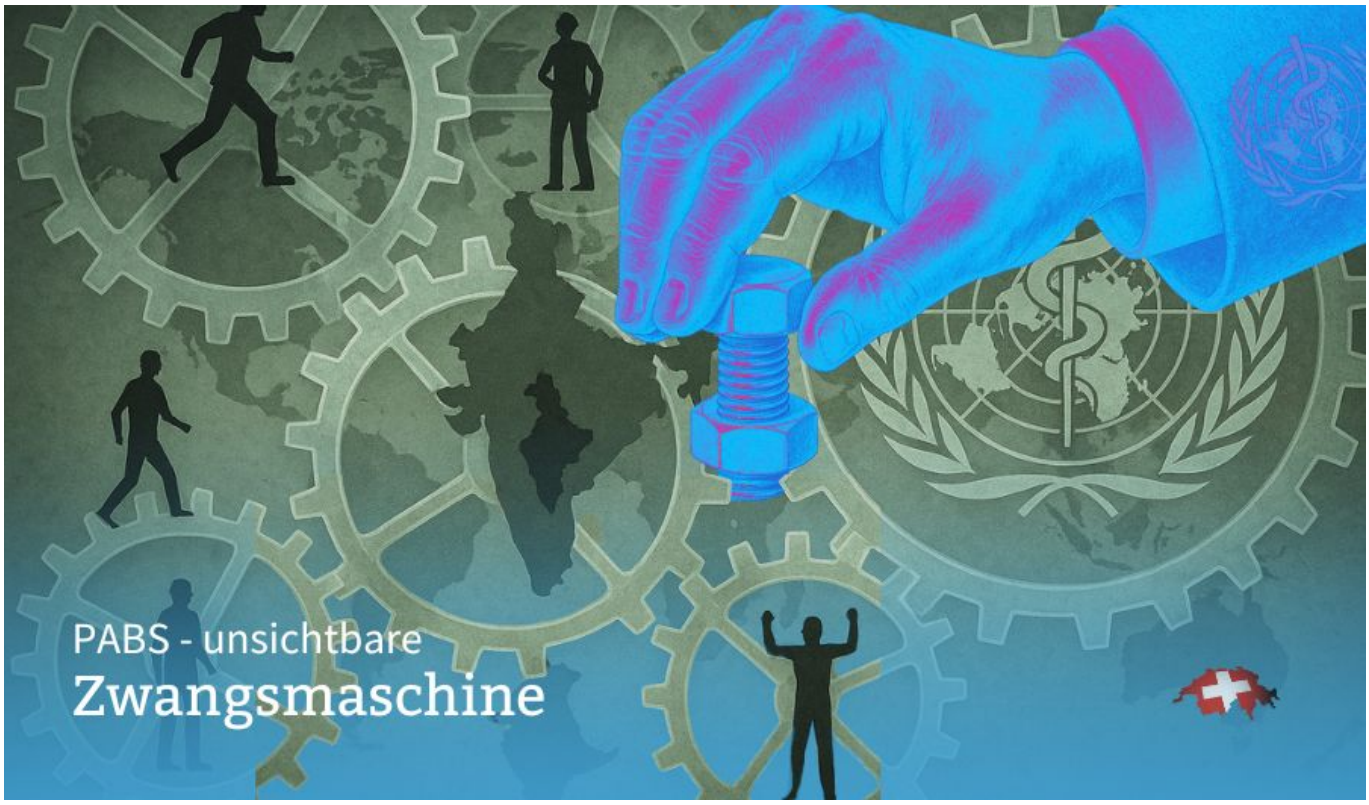

PABS – Die unsichtbare Zwangsmaschine der WHO

5. Sep.. 2025 | Politik, Spiez, UN Agenda

Die unsichtbare Zwangsmaschine der WHO: Wie das PABS-System demokratische Prozesse unterläuft und Staaten in eine globale Pflichtarchitektur zwingt.

Neutralität – die heilige Kuh der Schweiz.

5. Sep.. 2025 | Politik, Scheindemokratie

Wer noch an Neutralität glaubt, sollte die Rüstungsstrategie des Bundesrats studieren.

Stoppt PABS jetzt! Die Schweiz darf kein Erregerhandelsplatz werden

4. Sep.. 2025 | Politik, Spiez, UN Agenda

Interest of Justice schlägt Alarm – ein Brief an die Welt, übersetzt für die Schweiz.

« Older Entries
Next Entries »
Search for: Suche

Entdecken

- 5G Mobilfunk
- Geoengineering
- Gesundheit
- Loslegen
- Politik
- Medien

- Veranstaltungen

Vernetzen

- Follow
- Follow
- Follow
- Follow

«WIR» für Wirksamkeit – Intuition – Respekt

Die Plattform für engagierte Schweizer, die mehr

wollen

Mehr Transparenz. Mehr Eigenverantwortung. Mehr echte Informationen.

WIR verstehen uns als Anlaufstelle für all jene, die Antworten suchen, wo andere nur Halbwahrheiten liefern. Bei uns gibt es die Themen, die anderswo totgeschwiegen oder stark eingefärbt dargestellt werden. Wir werfen einen unverstellten Blick auf Fakten, stellen kritische Fragen und setzen dort an, wo Propaganda aufhört und der gesunde Menschenverstand beginnt.

Mut macht erfinderisch – das ist unser Grundsatz. Denn Mut bedeutet, nicht nur zuzusehen, sondern selbst aktiv zu werden. Jean-Jacques Rousseau brachte es auf den Punkt: *«Die Freiheit des Menschen liegt nicht darin, dass er tun kann, was er will, sondern dass er nicht tun muss, was er nicht will.»* Und genau diese Freiheit ist der Kern unseres Denkens und Handelns.

Unser Ziel ist es, ein Bewusstsein für die Themen zu schaffen, die wirklich zählen – abseits der eingefahrenen Narrative. Ob soziale, wirtschaftliche oder politische Fragen: Wir sind da, um den Dingen auf den Grund zu gehen und eine Plattform zu bieten, die Unabhängigkeit, Offenheit und Respekt in den Mittelpunkt stellt.

Bei uns geht es nicht um leere Versprechen, sondern um Lösungen. Nicht um Ideologien, sondern um Erkenntnisse. Denn wir glauben daran, dass jede einzelne Stimme zählt – besonders dann, wenn sie den Mut hat, für die eigene Meinung einzustehen.

Danke, dass du Teil von WIR bist. Gemeinsam schaffen wir Veränderung.

Wer wir sind

Schweiz. Ehrlich. Klar.
Für alle, die
hinschauen und
handeln. Sei dabei.

Werde Mitglied

WIR sind keine der hundert „Wir-retten-die-Welt“-Initiativen – bei uns geht es um echte Wirkung. Mit deiner Mitgliedschaft unterstützt du nicht nur unsere Arbeit, sondern wirst Teil einer für die Schweiz relevanten Gemeinschaft, die Verantwortung übernimmt. Wir arbeiten pro bono, weil wir daran glauben, dass Veränderung echte Leidenschaft braucht. Aber manchmal brauchen auch wir Profis an unserer Seite – ob für Mailings oder spezielle Projekte – und diese bezahlen wir fair. Dein Beitrag fliesst direkt in unsere Mission: Mehr Transparenz, mehr Aufklärung, mehr echte Veränderung. Danke, dass du dabei bist!

Politik

E-ID: Die Schweiz stürzt kopfüber in die EU-Wallet

29. Aug. 2025 | E-ID, Politik, Scheindemokratie

E-ID Abstimmung: Die Schweiz springt kopfüber in die EU-Digital Identity Wallet. Offiziell

freiwillig, in Wahrheit ein Schritt in Richtung Zwang und Überwachung.

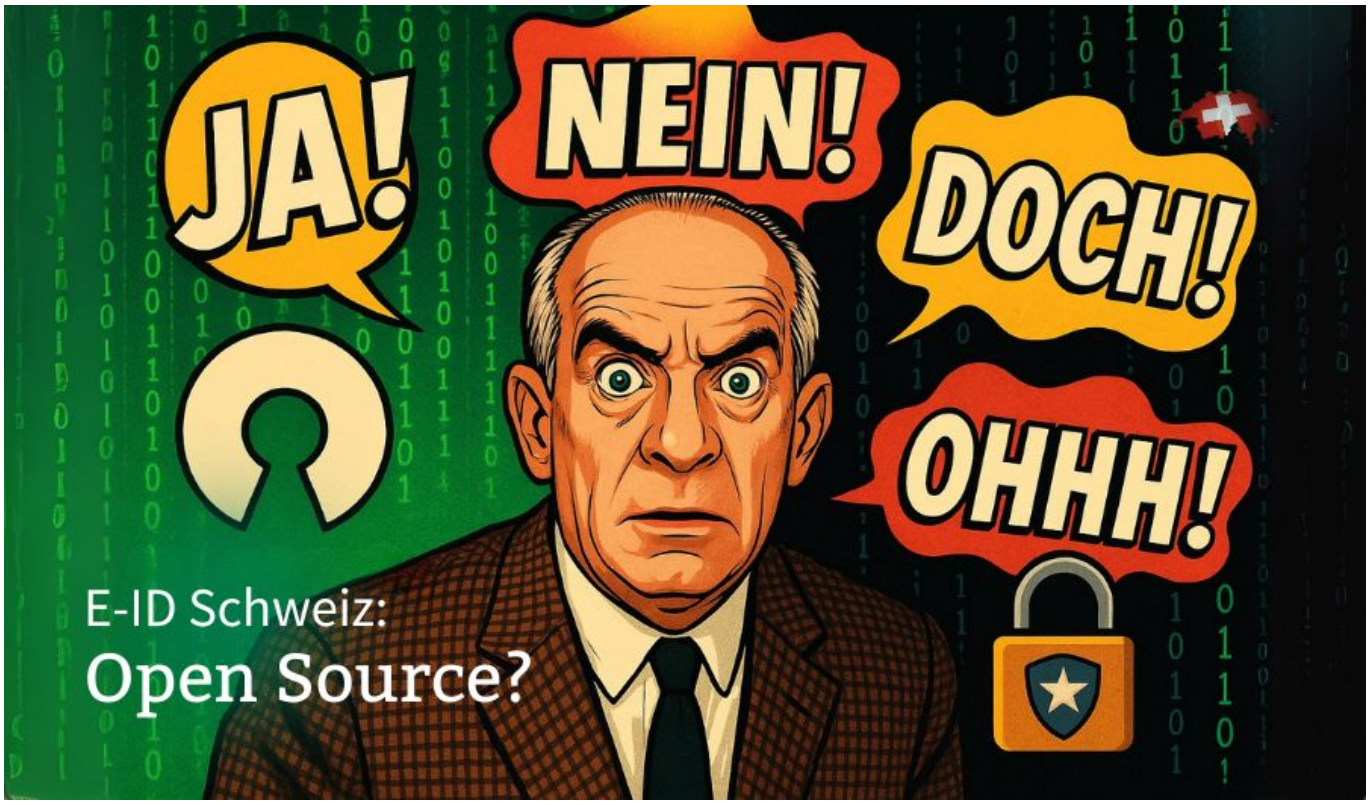

Open Source? Erst ja, dann doch nicht – Die Schweizer E-ID im Testlauf der Kontrolle

27. Aug. 2025 | E-ID, Politik, UN Agenda

E-ID Schweiz: Open Source? Erst ja – dann doch nicht.

Weltregierung aus dem Postamt – das stille Imperium in Bern

25. Aug. 2025 | Politik, UN Agenda

Die UPU tarnt sich mit Briefmarken, in Wahrheit baut sie den digitalen Passierschein für neun Milliarden Menschen.

« Older Entries
Next Entries »

5G Mobilfunk

Strafanzeige gegen Sunrise wegen 5G – Medienmitteilung

9. Jan. 2024 | 5G Mobilfunk, Medien

Hunderte 5G Mobilfunkantennen rechtswidrig in Betrieb genommen!! Die Laubscher plannetzwerk GmbH reicht zusammen mit den Vereinen WIR und Gigaherz Strafanzeige gegen Sunrise ein!

Webkonferenz: Fragen zu 5G

20. Nov. 2023 | 5G Mobilfunk, Videos

Webkonferenz mit Daniel Laubscher, Andreas Pflugshaupt und Christian Oesch vom 8. November 2023 zum Thema 5G

25.10.2023 in Sevelen – 5G Informations-Veranstaltung

31. Okt. 2023 | 5G Mobilfunk, Veranstaltungsberichte, Videos

Immer wieder ist das Thema 5G in den Schlagzeilen… für die einen ist es unsere Zukunft, für die anderen die Büchse der Pandora. Wir möchten Dir Kenntnisse zur Technik und deren Wirken aufzeigen.

« Older Entries
Next Entries »

Geoengineering

No Results Found

The page you requested could not be found. Try refining your search, or use the navigation above to locate the post.

Zugesandt

Sterblichkeit plus 50% – und niemand hört hin

19. Juli 2024 | Gesundheit, Zugesandt

ALARM: Moderna-Impfstoffe haben die Gesamtsterblichkeit um mehr als 50% erhöht – Fällt das auf taube Ohren?

US Imperium verhindert unsere Souveränität

18. Juli 2024 | Politik, Zugesandt

Interessen unterstützt.

Neutralität, Sanktionen gegen Russland, Veruntreuung unserer Steuergelder

17. Juli 2024 | Zugesandt

Entgegen der Schweizer Verfassung haben wir uns in «fremde Händel» gemischt und als treu ergebene Vasallen der EU und der NATO uns an den widerrechtlichen Sanktionen gegen Russland mitbeteiligt.

« Older Entries
Next Entries »

Besser informiert

unabhängig – kritisch – wachsam

WIR sind die, die hinschauen, wo andere wegsehen, und nachhaken, wo es unbequem wird.

Du suchst eine Stimme, die wirklich etwas bewegt? Mit unserem monatlichen Newsletter bekommst du alles, was du brauchst, um den Durchblick zu behalten – Themen, die zählen, und Analysen, die den Finger in die Wunde legen. Der Schweizerische Verein WIR steht für tiefe Recherchen, klare Worte und einen Blick hinter die Kulissen.

Hol dir exklusive Einblicke, verstehe die Zusammenhänge, und werde Teil einer Gemeinschaft, die auf echte Transparenz und Verantwortung setzt. Denn die Zeit der leeren Versprechen und halben Wahrheiten ist vorbei – gemeinsam sorgen wir dafür, dass nicht länger hinter verschlossenen Türen entschieden wird, was uns alle betrifft. Mach mit, denn wegschauen war gestern! Wegschauen macht blind!

Bitte bestätigen Sie Ihre Anmeldung!
Einige Felder fehlen oder sind falsch!

Vorname

Nachname

E-Mail

☐Ich akzeptiere die Datenschutzbestimmungen.

Jetzt abonnieren!

Das brennt uns unter den Nägeln

Nationalismus & Globalismus im Fokus

Wir alle können uns beteiligen

Christian Oesch betont den Nationalismus als Gegengewicht zum Globalismus und die Bedeutung der Selbstermächtigung auf Gemeindeebene. Er warnt vor Autonomieverlust und Scheindemokratie, fordert Neutralität und Eigenverantwortung sowie die Stärkung der direkten Demokratie. Oesch ermutigt die Bürger, sich für ihre Grundrechte einzusetzen, um die Schweiz zu ihren Wurzeln zurückzuführen und lokal ihre Mitbestimmungsrechte zurückzugewinnen.

Jetzt aktiv werden!

WHO, EZB, UNO

Was wirklich hinter den Kulissen läuft!

Im Gespräch im Modelhof erzählt Christian Oesch, Unternehmer und Präsident des Vereins WIR, von seinem Weg vom Unternehmer zum Aktivisten. Er spricht über die Rolle der

Schweiz in internationalen Verträgen, über Machtstrukturen von WHO & Co. und über die Verantwortung der Bürger in Zeiten wachsender Zentralisierung. Ein eindringlicher Appell für Unabhängigkeit und Demokratie.

Zum Interview

Drohendes Laborleck in der Schweiz!

Mit deutschen Untertiteln!

A lab leak in Switzerland is causing significant concern as it poses a global threat, particularly from the Biohub BSL Lab, which lacks Swiss government oversight. Citizens are calling for transparency about the lab's operations amid fears of bioweapons on Swiss soil. Christian Oesch emphasizes the significance of sovereignty and nature in shaping values, while recent changes to international health regulations raise concerns about increased technocratic control. There is a strong demand for global action to halt gain of function research and revoke the WHO's diplomatic immunity, urging the Swiss Federal Council to act decisively.

Mehr Infos

Gesundheit

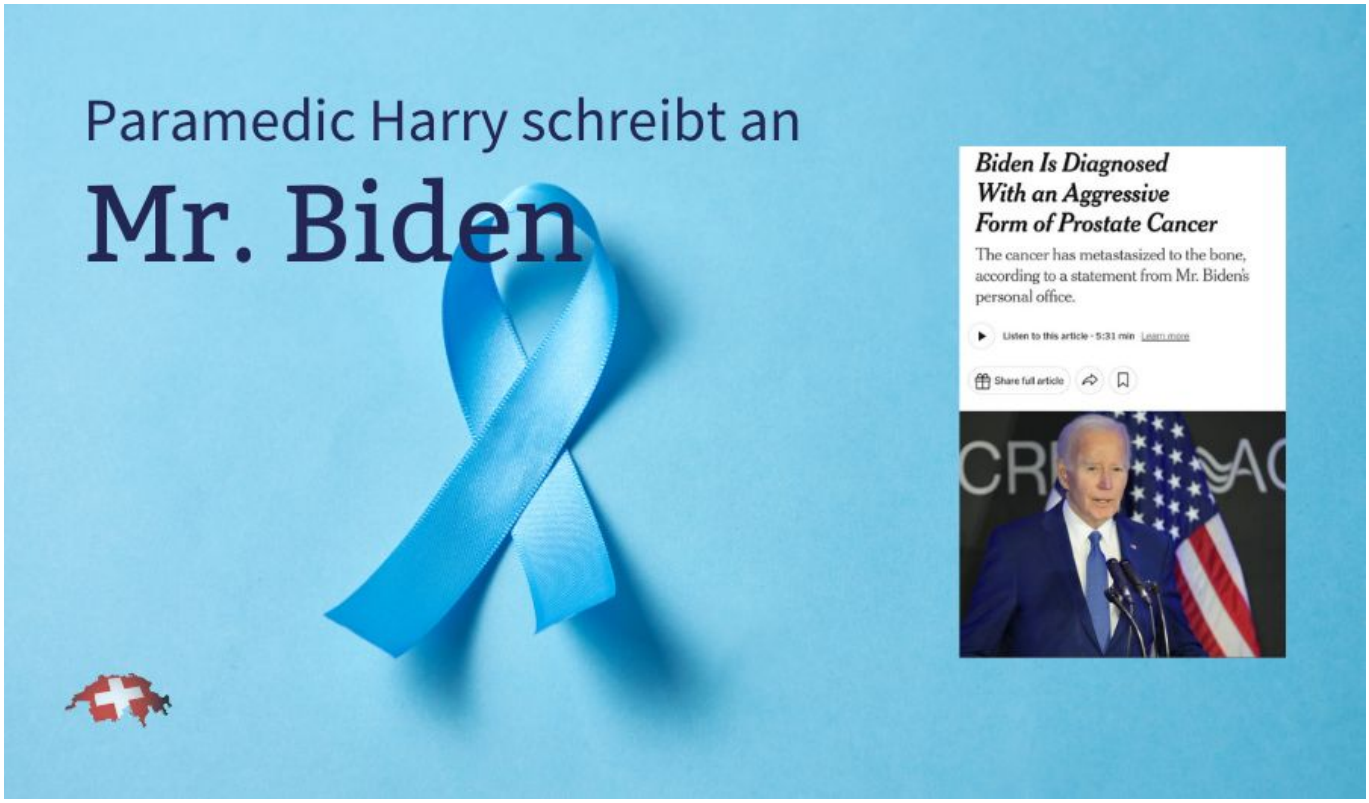

Turbokrebs, Impfpolitik – und ein Brief, den der Ex-Präsident nie lesen wird

19. Mai 2025 | 0 Comments

Ein amerikanischer Sanitäter bricht das Schweigen – und wir sollten genau hinhören.

Krieg im Zellkern: Wie Biotechnologie zur globalen Waffe wird

12. Mai 2025 | 1 Comment

Die globale Vorherrschaft durch Biotech – inklusive gezielter Genmanipulation, KI-gestützter Bio-Industrialisierung und militärischer Nutzung auf molekularer Ebene.

« Older Entries
Next Entries »

15 Millionen Sequenzen – kein Beweis

16. Juli 2025 | 0 Comments

Millarden für ein Virus ohne Herkunft – Fortsetzung unseres Artikels zum Labor Spiez

Der Nationale "Bloss-nicht-impfen-Tag" steht vor der Tür

22. Okt.. 2024 | 1 Comment

Die Impfindustrie muss sicherstellen, dass ihre Umsätze noch im vierten Quartal 2024 kräftig steigen; die Jahresboni für Manager und Investoren stehen an.

Bestatterin: Sie sterben weg wie die Fliegen oder heilen nicht

12. Sep.. 2024 | 0 Comments

Bestatterin Marlies Spuhler berichtet über das Sterbegeschehen der Geimpften in Baden-Württemberg: Turbokrebs, Herzinfarkte, haufenweise innere Verletzungen etc.

Horror in Kinderkliniken – Pfizers Experimente in der Ukraine

11. Sep.. 2024 | 0 Comments

Der neue Impfstoffversuch gegen COVID-19 ist ein Albtraum. Kinder sterben. Die Versuchspersonen wissen nicht, dass an ihnen Experimente durchgeführt werden.

Leben schützen – Warnung vor den Plänen der UN Agenda 2030

26. Aug.. 2024 | 0 Comments

Ungeborenes Leben ist schützenswert. Beunruhigend, dass 14 der 17 Nachhaltigkeitsziele der Agenda 2030 „Immunisierungen“ als Lösung vorsehen, worunter eben auch versteckt Sterilisierungen verstanden werden.

Gelddruckmaschine WHO – Silvia Behrendt deckt auf

19. Aug.. 2024 | 0 Comments

Silvia Behrendt deckt auf und schafft Klarheit: Die Finanzierung der WHO durch die «Impf»-Hilfeleistung der zuvor krank injizierten Menschen!

Sterblichkeit plus 50% – und niemand hört hin

19. Juli. 2024 | 0 Comments

ALARM: Moderna-Impfstoffe haben die Gesamtsterblichkeit um mehr als 50% erhöht – Fällt das auf taube Ohren?

Besuchen Sie auch unser anderen Plattformen!

WIR-Marktplatz

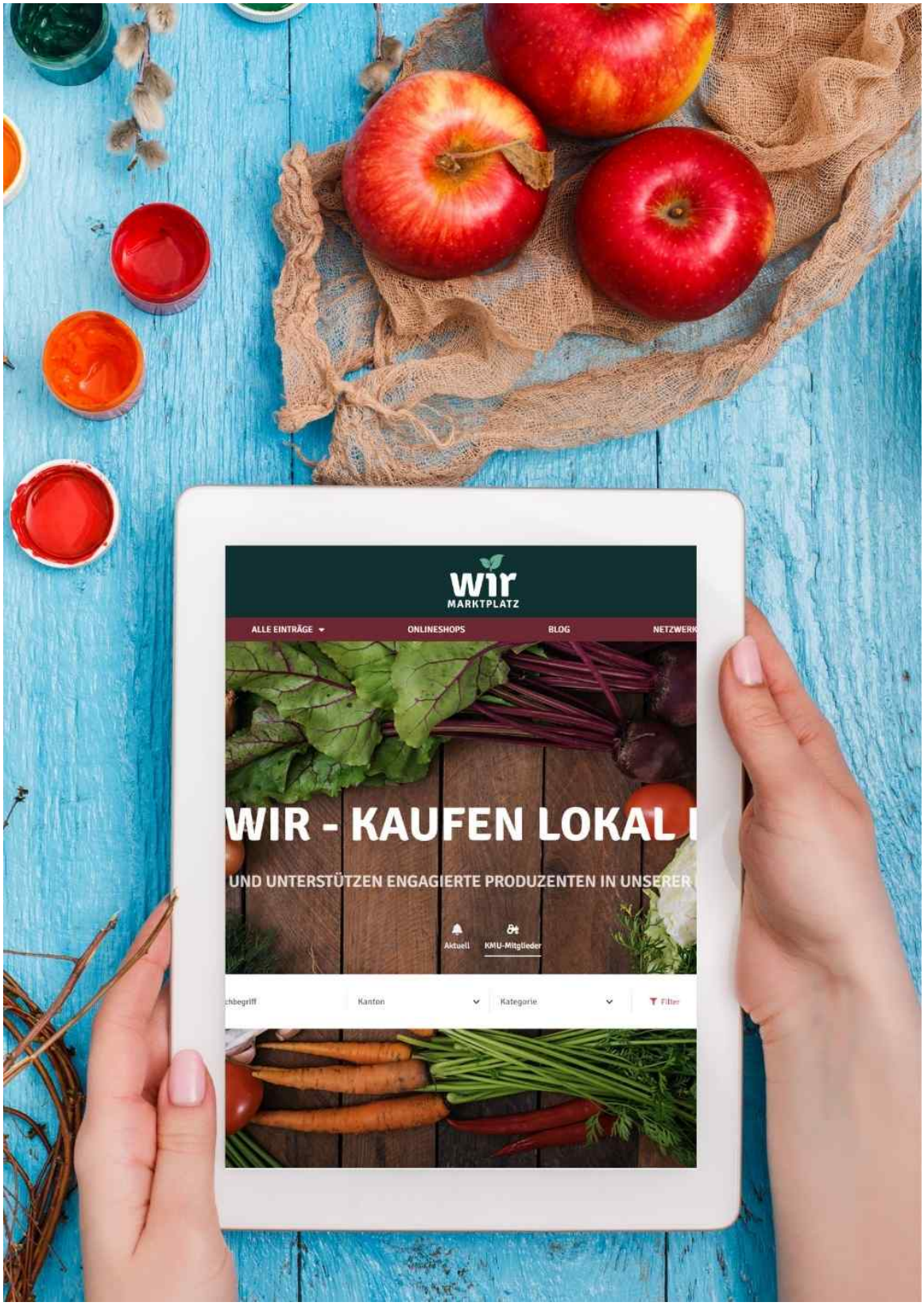
wir
MARKTPLATZ
ALLE EINTRÄGE
ONLINESHOPS
BLOG
WIR - KAUFEN LOKAL
UND UNTERSTÜTZEN ENGAGIERTE PRODUZENTEN IN UNSERER
Aktuell
KMU-Mitglieder
Kanton
Kategorie
Filter

WIR Netzwerk

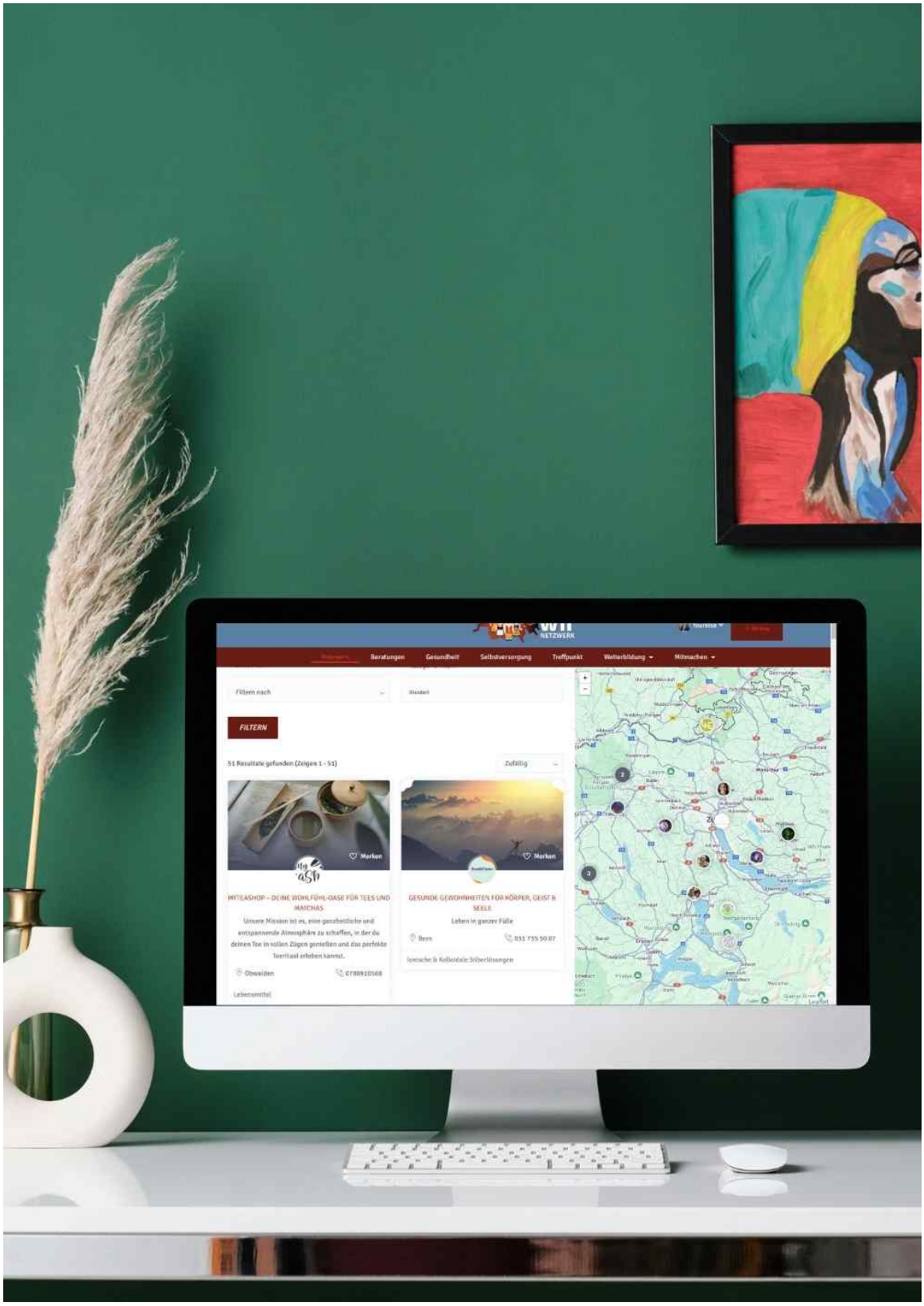
Beratungen
Gesundheit
Selbstversorgung
Treffpunkt
Weiterbildung
Mitmachen
FILTERN
Zufällig
Merken
Merken

Medienboykott

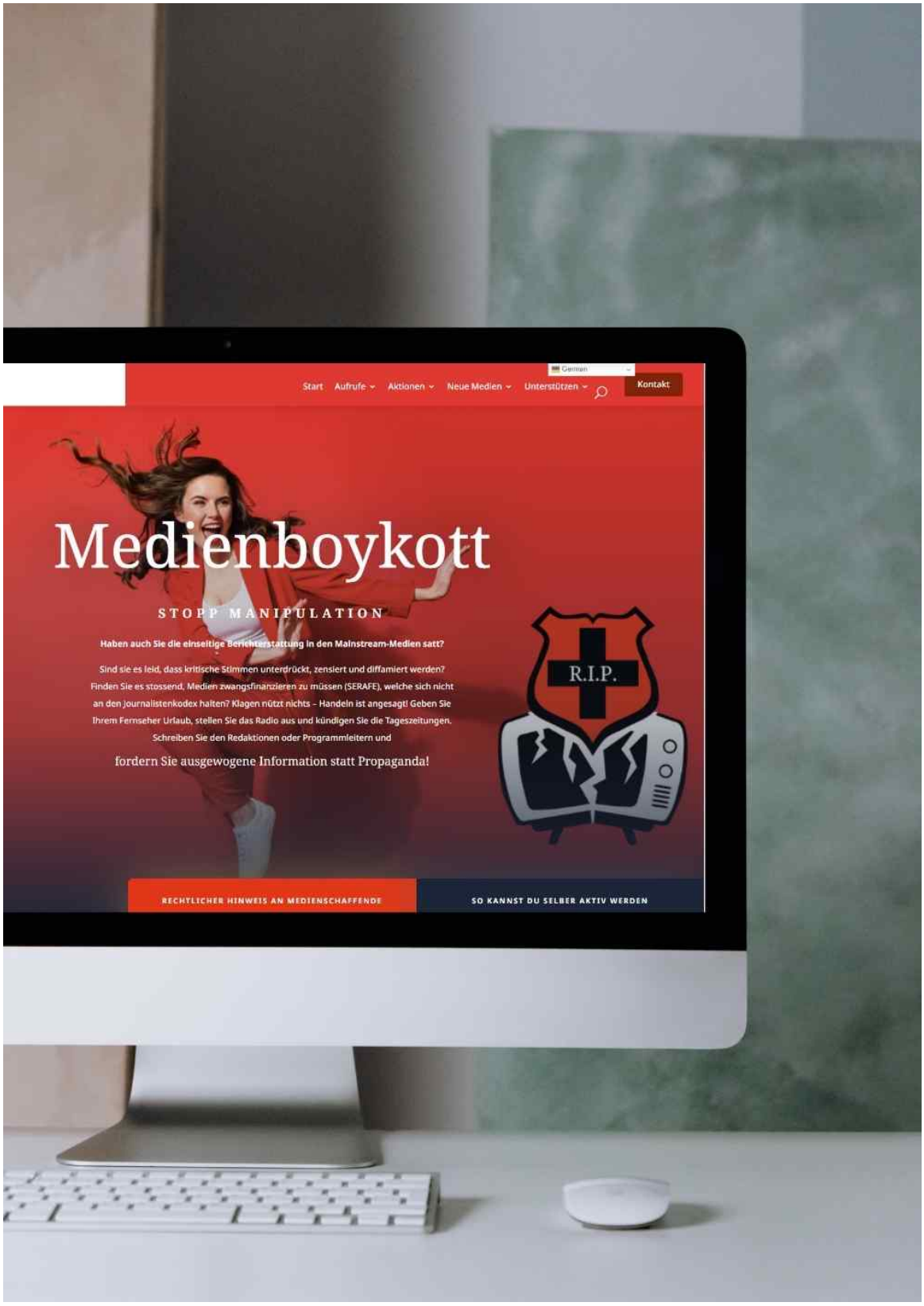
Start
Aufrufe
Aktionen
Neue Medien
Unterstützen
Kontakt
Medienboykott
STOPP MANIPULATION
Haben auch Sie die einseitige Berichterstattung in den Mainstream-Medien satt?
Sind sie es leid, dass kritische Stimmen unterdrückt, zensiert und diffamiert werden?
Finden Sie es stossend, Medien zwangsfinanzieren zu müssen (SERAFE), welche sich nicht an den Journalistenkodex halten? Klagen nützt nichts – Handeln ist angesagt! Geben Sie Ihrem Fernseher Urlaub, stellen Sie das Radio aus und kündigen Sie die Tageszeitungen. Schreiben Sie den Redaktionen oder Programmleitern und
fordern Sie ausgewogene Information statt Propaganda!
R.I.P.
RECHTLICHER HINWEIS AN MEDIENSCHAFFENDE
SO KANNST DU SELBER AKTIV WERDEN

12/24
Schweizerischer Verein WIR
CHF 3.50
Sicher & wirksam?
Wie wir mit unwahren Aussagen in die Irre geführt werden
Aufarbeitung jetzt
Ein Appell an Justiz & Politik
DAS MÄRCHEN
vom Retten der Welt
Die BAG-Protokolle
Chronik eines Versagens
Panikmache als Strategie
Die Rolle von Politik und Medien
Impfstoffe im Fokus
Wirksamkeit, Risiken und Wahrheit

Jetzt wird aufgedeckt!

Bestellen Sie dieses hervorragend verfasste Zeitdokument, für sich selbst oder für alle, die Sie mit Fakten aufklären möchten!

Manchmal liegt die Wahrheit genau dort, wo keiner hinschaut – und unser Magazin ist der Suchscheinwerfer, der sie gnadenlos aus dem Dunkeln holt. Was Sie auf 20 Seiten erwartet, ist keine seichte Unterhaltung, sondern die volle Breitseite: ein Corona-Dossier, das Fakten enthüllt, Mythen zerschmettert und Verantwortliche ins Schwitzen bringt.

Tipp: Erfassen Sie einzelne Bestellungen, mit den jeweiligen Lieferadressen für alle Bekannten, die ein Magazin erhalten sollen.

Gleich bestellen