- Follow
- Follow

Bitte weisen Sie die IGV zurück und verlassen Sie die WHO

Jan. 31, 2025 | Unkategorisiert | 0 Comments

„Bitte, Frau Lévy, veranlassen Sie den Bundesrat und das Parlament, die IGV zurückzuweisen und später den Vertrag abzulehnen und die WHO zu verlassen.“

Mehr lesen

Selenskys Regime verkauft massenhaft Embrios an hochrangige Käufer in der EU und UK

Jan. 29, 2025 | Politik, Zugesandt | 2 Comments

Ambrosia-Syndikat: Selenskys Regime überwacht die massenhafte Entnahme von Embryonen aus schwangeren ukrainischen Frauen und deren Verkauf an hochrangige Käufer in der EU und im Vereinigten Königreich.

Mehr lesen

Deine Stimme für den Frieden – sing mit!

Jan. 29, 2025 | Zugesandt | 0 Comments

„Nach mehreren erfolgreichen Mitsing-Projekten widme ich mich nun mit einem neuen Riesenprojekt der Förderung des Friedens auf die denkbar positivste Weise.“

Mehr lesen

Das Ende der Verstümmelungen – eine Executive Order von D.J. Trump

Jan. 29, 2025 | Gesundheit, Politik | 0 Comments

Der Transgender-Hype hat in Amerika ein tragisches Ausmass angenommen. Eine neue Verordnung schützt Kinder vor chemischer und operativer Verstümmelung.

Mehr lesen

Trump schlecht – Trump gut – was nun?

Jan. 29, 2025 | Politik | 0 Comments

Von allen Seiten werden wir informiert und verwirrt. Doch anstatt uns in Negativität zu verlieren, sollten wir uns auf das Positive konzentrieren

Mehr lesen

Der 6. Januar 2021 – Ein Korruptionsopfer berichtet

Jan. 28, 2025 | Politik, Zugesandt | 0 Comments

Michael Shane Daughtry bezeichnete sich als J6-Überlebender. Gerade wenn Sie denken, dass seine Geschichte nicht verrückter werden kann, tut es das auch.

Mehr lesen

Die Suche nach dem Antichristen

Jan. 24, 2025 | Zugesandt | 2 Comments

Ist Trump der Antichrist? Wird er das tierische System durch AI installieren? Ist die MRNA-Impfung das „Malzeichen des Tieres“? Gedanken der Zuversicht von David Sörenson.

Mehr lesen

Exklusives Exposé eines europäischen Forschungsteams über mysteriöse „Spinnennetze“

Jan. 22, 2025 | Geoengineering, Videos | 5 Comments

Eine umfassende, bahnbrechende, 22-monatige wissenschaftliche Untersuchung über die Bewaffnung mit künstlichen Fäden, die sich über Europa und Amerika erstreckt.

Mehr lesen

Warum wird das WEF in Davos so massiv von der Schweizer Armee bewacht?

Jan. 21, 2025 | Politik, Zugesandt | 1 Comment

„Als ehemaliger Leiter der Operationsplanung im Führungsstab der Armee habe ich den Einsatzbefehl für den Schutz des WEF mehrfach überarbeitet…“

Mehr lesen

Raus aus der WHO – Gastartikel von Dr. med. Jürg Kuoni

Jan. 21, 2025 | Gesundheit, Politik | 2 Comments

Gedanken zum Weltgesundheitsgipfel, Berlin im Herbst 2024: Eine feine Sache. Es geht um die Gesundheit der Weltbevölkerung. Aber… ist dies wirklich so?

Mehr lesen

Schweiz 2024 – Die stille Kapitulation vor der WHO

Jan. 21, 2025 | Politik, Scheindemokratie | 0 Comments

Eine Inszenierung der Macht: Die Weltgesundheitsversammlung (WHA) als Theaterbühne. Besonders bitter für die Schweiz: Der selbsternannte Hort der Neutralität und Demokratie liess sich widerstandslosin das Spiel einbinden.

Mehr lesen

Abschied vom Service Public: Ein Staatsbetrieb auf Abwegen – die Schweizer Post

Jan. 20, 2025 | Politik, UN Agenda | 0 Comments

Die Schweizer Post hat mal wieder zugeschlagen. Oder besser: zugesperrt. 170 Filialen sollen dichtgemacht werden.

Mehr lesen

Politik

UN-Agenda 2030

5G Mobilfunk

Geoengineering

Gesundheit

Medienboykott

Aktuelle Fokusthemen

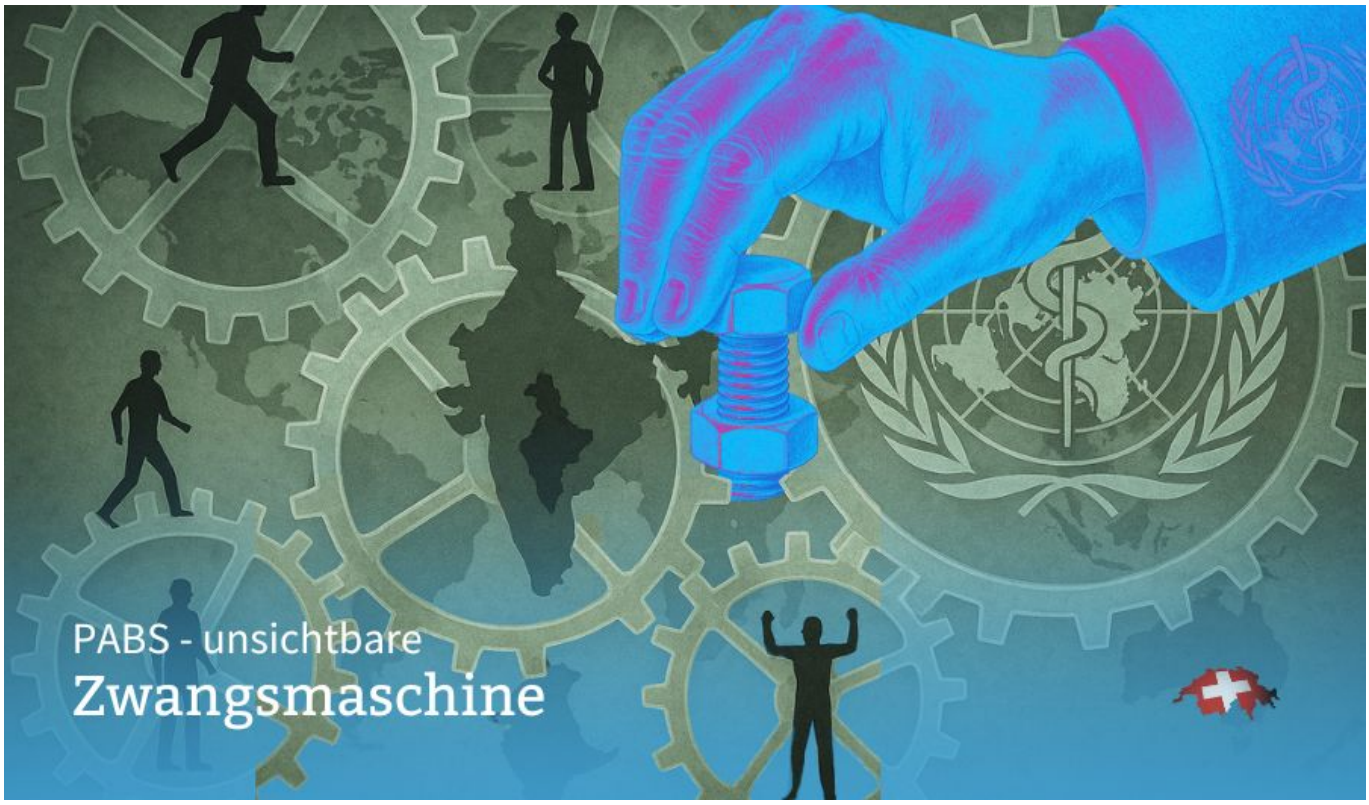

PABS – Die unsichtbare Zwangsmaschine der WHO

5. Sep.. 2025 | Politik, Spiez, UN Agenda

Die unsichtbare Zwangsmaschine der WHO: Wie das PABS-System demokratische Prozesse unterläuft und Staaten in eine globale Pflichtarchitektur zwingt.

Neutralität – die heilige Kuh der Schweiz.

5. Sep.. 2025 | Politik, Scheindemokratie

Wer noch an Neutralität glaubt, sollte die Rüstungsstrategie des Bundesrats studieren.

Stoppt PABS jetzt! Die Schweiz darf kein Erregerhandelsplatz werden

4. Sep.. 2025 | Politik, Spiez, UN Agenda

Interest of Justice schlägt Alarm – ein Brief an die Welt, übersetzt für die Schweiz.

« Older Entries
Next Entries »
Search for: Suche

Entdecken

- 5G Mobilfunk
- Geoengineering
- Gesundheit
- Loslegen
- Politik
- Medien

- Veranstaltungen

Vernetzen

- Follow
- Follow
- Follow
- Follow

«WIR» für Wirksamkeit – Intuition – Respekt

Die Plattform für engagierte Schweizer, die mehr

wollen

Mehr Transparenz. Mehr Eigenverantwortung. Mehr echte Informationen.

WIR verstehen uns als Anlaufstelle für all jene, die Antworten suchen, wo andere nur Halbwahrheiten liefern. Bei uns gibt es die Themen, die anderswo totgeschwiegen oder stark eingefärbt dargestellt werden. Wir werfen einen unverstellten Blick auf Fakten, stellen kritische Fragen und setzen dort an, wo Propaganda aufhört und der gesunde Menschenverstand beginnt.

Mut macht erfinderisch – das ist unser Grundsatz. Denn Mut bedeutet, nicht nur zuzusehen, sondern selbst aktiv zu werden. Jean-Jacques Rousseau brachte es auf den Punkt: *«Die Freiheit des Menschen liegt nicht darin, dass er tun kann, was er will, sondern dass er nicht tun muss, was er nicht will.»* Und genau diese Freiheit ist der Kern unseres Denkens und Handelns.

Unser Ziel ist es, ein Bewusstsein für die Themen zu schaffen, die wirklich zählen – abseits der eingefahrenen Narrative. Ob soziale, wirtschaftliche oder politische Fragen: Wir sind da, um den Dingen auf den Grund zu gehen und eine Plattform zu bieten, die Unabhängigkeit, Offenheit und Respekt in den Mittelpunkt stellt.

Bei uns geht es nicht um leere Versprechen, sondern um Lösungen. Nicht um Ideologien, sondern um Erkenntnisse. Denn wir glauben daran, dass jede einzelne Stimme zählt – besonders dann, wenn sie den Mut hat, für die eigene Meinung einzustehen.

Danke, dass du Teil von WIR bist. Gemeinsam schaffen wir Veränderung.

Wer wir sind

Schweiz. Ehrlich. Klar.
Für alle, die
hinschauen und
handeln. Sei dabei.

Werde Mitglied

WIR sind keine der hundert „Wir-retten-die-Welt“-Initiativen – bei uns geht es um echte Wirkung. Mit deiner Mitgliedschaft unterstützt du nicht nur unsere Arbeit, sondern wirst Teil einer für die Schweiz relevanten Gemeinschaft, die Verantwortung übernimmt. Wir arbeiten pro bono, weil wir daran glauben, dass Veränderung echte Leidenschaft braucht. Aber manchmal brauchen auch wir Profis an unserer Seite – ob für Mailings oder spezielle Projekte – und diese bezahlen wir fair. Dein Beitrag fliesst direkt in unsere Mission: Mehr Transparenz, mehr Aufklärung, mehr echte Veränderung. Danke, dass du dabei bist!

Politik

E-ID: Freiwillig war gestern

18. Aug. 2025 | E-ID, Politik, UN Agenda

Die E-ID wirkt harmlos und praktisch – doch wie beim „Frosch im Kochtopf“ führt sie Schritt

für Schritt in Abhängigkeit und Kontrolle. Jetzt hinschauen!

Neutralität™ – Die 33-Jahre-Legende der Schweiz

15. Aug. 2025 | Politik

Neutralität – einst Markenzeichen der Schweiz, heute ein abblätterndes Etikett. Vom Fremdgeschenk der Grossmächte zur politischen Symbolpflege ohne Substanz.

Zwei Übungen, ein Plan? Warum die Schweiz im November doppelt Krisen spielen könnte

14. Aug. 2025 | Politik, UN Agenda

WHO-Pandemieübung im Labor Spiez trifft auf die neue KOBV-Krisenorganisation und alles passt verdächtig gut zusammen.

« Older Entries
Next Entries »

5G Mobilfunk

Stellungnahme zu “Telekombranche will Hilfe vom Bund bei Aufklärung über 5G-Risiken”

5. Juli 2021 | 5G Mobilfunk, Medien

Stellungnahme zu “Telekombranche will Hilfe vom Bund bei Aufklärung über 5G-Risiken”

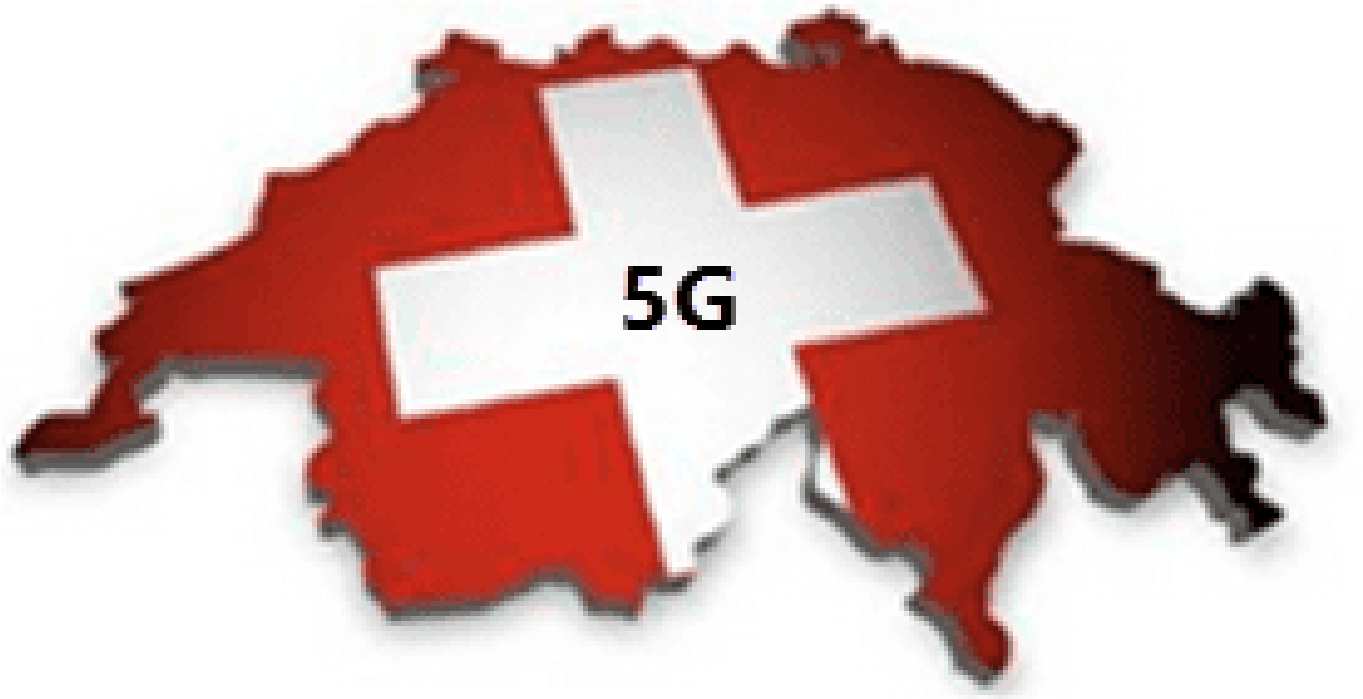

Wichtige Mitteilung zu 5G

3. Juni 2021 | 5G Mobilfunk, Medien

Die Zusammenfassung stammt von einem bedeutungsvollen Interview über 5G. Die folgenden sechs Fragen zu den aktuellen Themen wurden mir vorgegeben. 1. Wie ist der Stand des 5G-Vorhabens von Bund und Telekommunikationsunternehmen?2. Wie gross schätzen Sie heute die...

Brief an die Bundesversammlung – Motion 20.3237 [Mobilfunknetz]

1. Juni 2021 | 5G Mobilfunk, Medien

Brief an die Bundesversammlung – Motion 20.3237 [Mobilfunknetz]

« Older Entries
Next Entries »

Geoengineering

No Results Found

The page you requested could not be found. Try refining your search, or use the navigation above to locate the post.

Zugesandt

Offener Brief an Nora Kronig, BAG, 02.04.2024

4. Apr. 2024 | Zugesandt

Nora Kronig vertritt die Schweiz bei den Verhandlungen über das WHO-Pandemieabkommen und die Anpassungen der internationalen Gesundheitsvorschriften IGV (IHR).

Widerrechtliche Erhöhung der Sendeleistung – eine Gemeindeschreiberin erhält Zuschriften

6. März 2024 | 5G Mobilfunk, Zugesandt

Bürger ermahnen die Gemeindeschreiberin von Burgistein. Diese ignoriert die widerrechtliche Erhöhung der Sendeleistung bei Mobilfunkanlagen.

EU Anschlag gegen die Oldtimer Branche – Leserbrief

29. Jan. 2024 | Zugesandt

Nun wird auch Ihre Branche gezielt ins Fadenkreuz genommen! Ein Leser nimmt dies zum Anlass, die Autobau AG über die UN Agenda 2030 zu informieren.

« Older Entries
Next Entries »

Besser informiert

unabhängig – kritisch – wachsam

WIR sind die, die hinschauen, wo andere wegsehen, und nachhaken, wo es unbequem wird.

Du suchst eine Stimme, die wirklich etwas bewegt? Mit unserem monatlichen Newsletter bekommst du alles, was du brauchst, um den Durchblick zu behalten – Themen, die zählen, und Analysen, die den Finger in die Wunde legen. Der Schweizerische Verein WIR steht für tiefe Recherchen, klare Worte und einen Blick hinter die Kulissen.

Hol dir exklusive Einblicke, verstehe die Zusammenhänge, und werde Teil einer Gemeinschaft, die auf echte Transparenz und Verantwortung setzt. Denn die Zeit der leeren Versprechen und halben Wahrheiten ist vorbei – gemeinsam sorgen wir dafür, dass nicht länger hinter verschlossenen Türen entschieden wird, was uns alle betrifft. Mach mit, denn wegschauen war gestern! Wegschauen macht blind!

Bitte bestätigen Sie Ihre Anmeldung!
Einige Felder fehlen oder sind falsch!

Vorname

Nachname

E-Mail

☐Ich akzeptiere die Datenschutzbestimmungen.

Jetzt abonnieren!

Das brennt uns unter den Nägeln

Nationalismus & Globalismus im Fokus

Wir alle können uns beteiligen

Christian Oesch betont den Nationalismus als Gegengewicht zum Globalismus und die Bedeutung der Selbstermächtigung auf Gemeindeebene. Er warnt vor Autonomieverlust und Scheindemokratie, fordert Neutralität und Eigenverantwortung sowie die Stärkung der direkten Demokratie. Oesch ermutigt die Bürger, sich für ihre Grundrechte einzusetzen, um die Schweiz zu ihren Wurzeln zurückzuführen und lokal ihre Mitbestimmungsrechte zurückzugewinnen.

Jetzt aktiv werden!

WHO, EZB, UNO

Was wirklich hinter den Kulissen läuft!

Im Gespräch im Modelhof erzählt Christian Oesch, Unternehmer und Präsident des Vereins WIR, von seinem Weg vom Unternehmer zum Aktivisten. Er spricht über die Rolle der

Schweiz in internationalen Verträgen, über Machtstrukturen von WHO & Co. und über die Verantwortung der Bürger in Zeiten wachsender Zentralisierung. Ein eindringlicher Appell für Unabhängigkeit und Demokratie.

Zum Interview

Drohendes Laborleck in der Schweiz!

Mit deutschen Untertiteln!

A lab leak in Switzerland is causing significant concern as it poses a global threat, particularly from the Biohub BSL Lab, which lacks Swiss government oversight. Citizens are calling for transparency about the lab's operations amid fears of bioweapons on Swiss soil. Christian Oesch emphasizes the significance of sovereignty and nature in shaping values, while recent changes to international health regulations raise concerns about increased technocratic control. There is a strong demand for global action to halt gain of function research and revoke the WHO's diplomatic immunity, urging the Swiss Federal Council to act decisively.

Mehr Infos

Gesundheit

ONE DEATH – Der WHO-Pandemievertrag als Endlösung fürs Leben

10. Apr. 2025 | 0 Comments

ONE HEALTH: Eine Agenda für alle, ausser für die, die gerne noch leben wollen.

Aufruhr um Kennedy – und seinem X-Posting zur MMR-Impfung

8. Apr. 2025 | 1 Comment

X rastet wegen des Masern-Posts von RFK Jr. aus. Grosse Panik, weil sich RFK Jr. lobend über die MMR-Impfung äussert. Was steckt dahinter?

« Older Entries
Next Entries »

Institutionelle Impfschäden: Das BAG im Endstadium der WHO-Hörigkeit

26. Juni 2025 | 0 Comments

Wie sich das Bundesamt für Gesundheit zur PR-Abteilung einer korrupten Organisation macht.

No Results Found

The page you requested could not be found. Try refining your search, or use the navigation above to locate the post.

Besuchen Sie auch unser anderen Plattformen!

WIR-Marktplatz

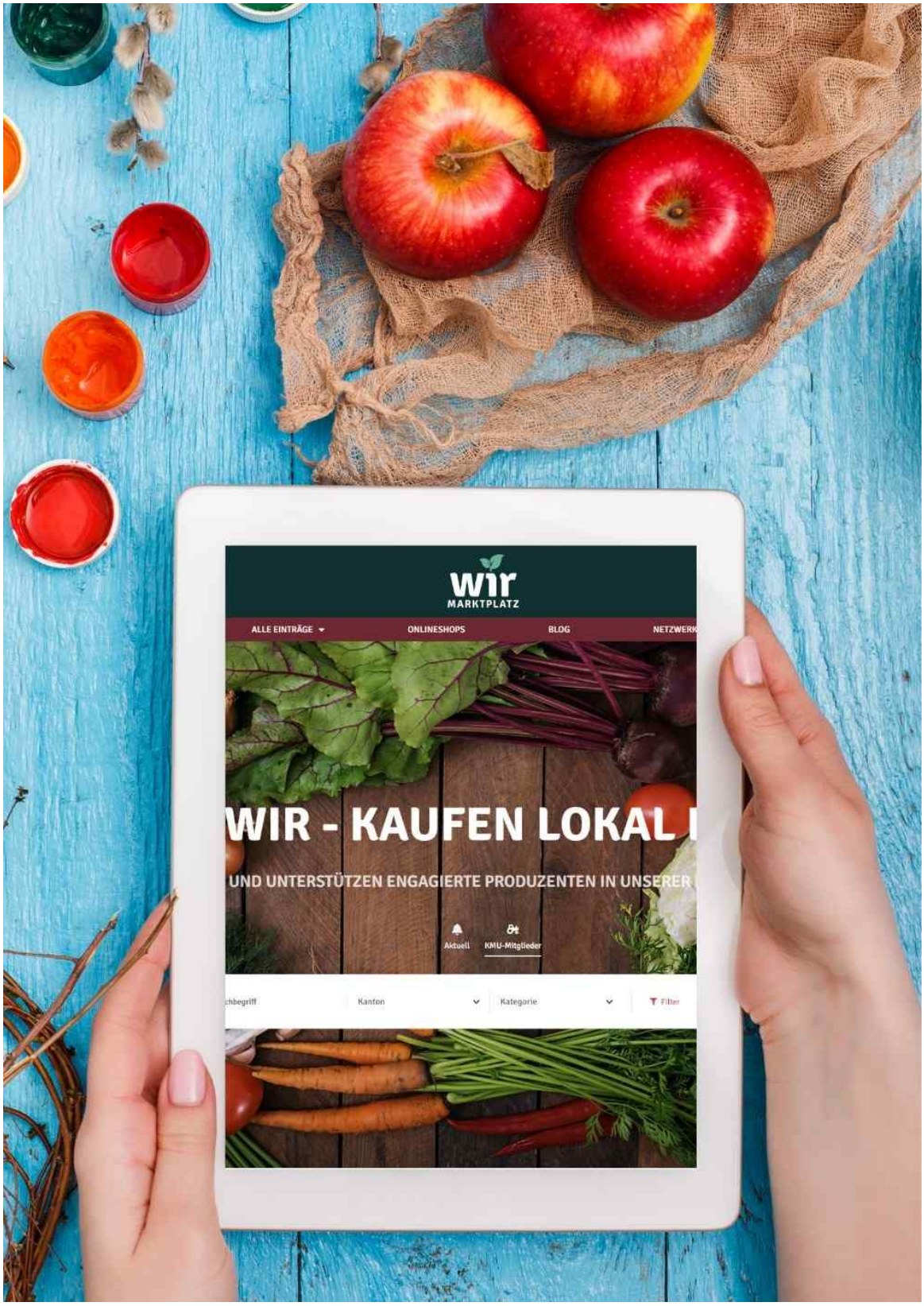
wir
MARKTPLATZ
ALLE EINTRÄGE
ONLINESHOPS
BLOG
WIR - KAUFEN LOKAL
UND UNTERSTÜTZEN ENGAGIERTE PRODUZENTEN IN UNSERER
Aktuell
KMU-Mitglieder
Kanton
Kategorie
Filter

WIR Netzwerk

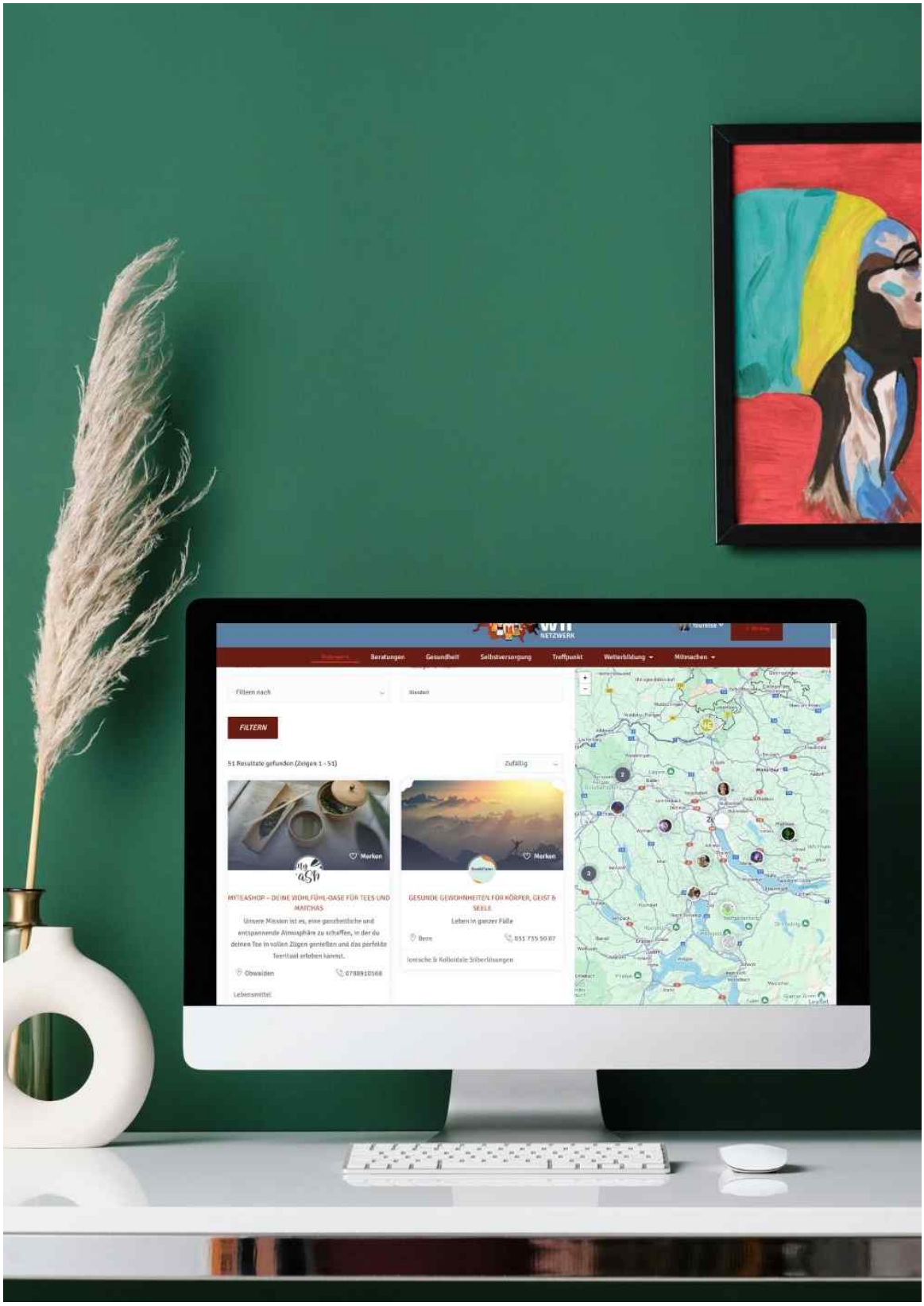
Beratungen
Gesundheit
Selbstversorgung
Treffpunkt
Weiterbildung
Mitmachen
FILTERN
Zufällig
Merken
Merken

Medienboykott

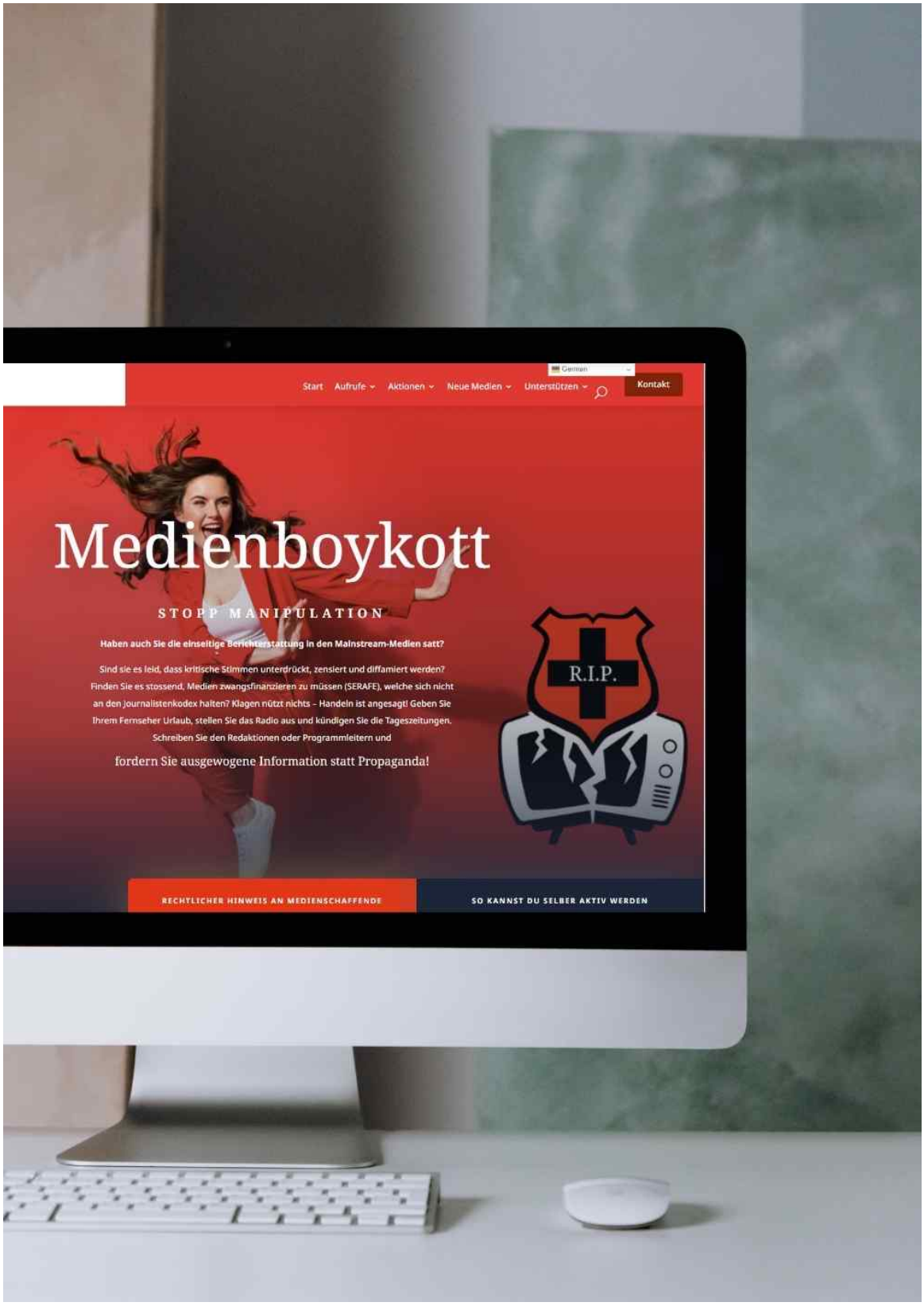
Start
Aufrufe
Aktionen
Neue Medien
Unterstützen
Kontakt
Medienboykott
STOPP MANIPULATION
Haben auch Sie die einseitige Berichterstattung in den Mainstream-Medien satt?
Sind sie es leid, dass kritische Stimmen unterdrückt, zensiert und diffamiert werden?
Finden Sie es stossend, Medien zwangsfinanzieren zu müssen (SERAFE), welche sich nicht an den Journalistenkodex halten? Klagen nützt nichts – Handeln ist angesagt! Geben Sie Ihrem Fernseher Urlaub, stellen Sie das Radio aus und kündigen Sie die Tageszeitungen. Schreiben Sie den Redaktionen oder Programmleitern und
fordern Sie ausgewogene Information statt Propaganda!
R.I.P.
RECHTLICHER HINWEIS AN MEDIENSCHAFFENDE
SO KANNST DU SELBER AKTIV WERDEN

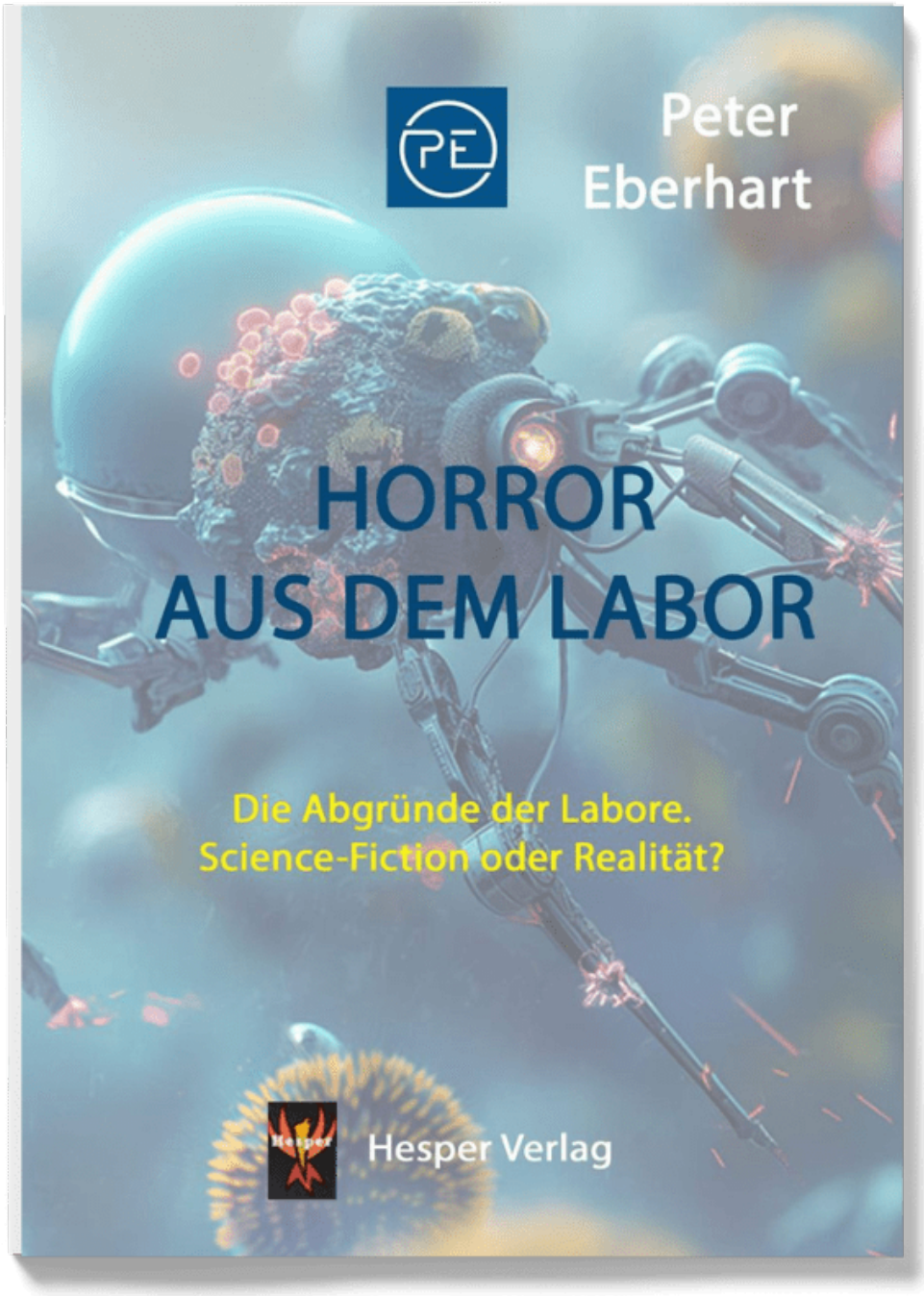

Wenn Fiktion zur Realität wird …

„**Horror aus dem Labor**“ deckt auf, was sonst im Dunkeln bleibt. Ein Schweizer Forschungsinstitut, eine Nacht mit stummen Sensoren – und eine Wahrheit, die kaum jemand hören will.

Dieses Buch verbindet Spannung mit Aufklärung: ein Blick hinter die sterile Fassade der Wissenschaft, der offenlegt, wie tief Laborforschung bereits in unser Leben eingreift.

 Ein Muss für alle, die wissen wollen, was wirklich hinter den Kulissen geschieht.
 CHF 5.– Rabatt für WIR-Mitglieder: **horrorspiez25**

Mehr Infos & Buch bestellen