- Follow
- Follow

Brief an die Bundesversammlung – Motion 20.3237 [Mobilfunknetz]

Juni 1, 2021 | 5G Mobilfunk, Medien | 0 Comments

Brief an die Bundesversammlung – Motion 20.3237 [Mobilfunknetz]

Mehr lesen

[Projekt „Unwählbar“ statt „5G-geführte Kriege und Unterdrückung“ (Vortrag mit Christian Oesch)]

Apr. 12, 2021 | Politik | 1 Comment

Gewalt ist keine Lösung!
Christian Oesch, Präsident
Schweizerischer Verein WIR

Mehr lesen

Gewalt ist keine Lösung! Christian Oesch, Präsident Schweizerischer Verein WIR

Apr. 5, 2021 | Politik, Videos | 0 Comments

Gewalt ist keine Lösung!
Christian Oesch, Präsident
Schweizerischer Verein WIR

Mehr lesen

FBS Von der Ohnmacht zur Macht

Projekt "unwählbar.ch" statt "5G-geführte Kriege und Unterdrückung". Christian Oesch erläutert die Probleme von 5G und Corona und stellt Lösungen dazu vor über die Verhaltensweise und Methodik...

März 24, 2021 | 5G Mobilfunk, Politik | 1 Comment

Dem Referat, "Projekt Unwählbar" statt «vollautomatisierte Kriege und Verstrahlung» von Christian Oesch, kann folgender Kurzkommentar beigefügt...

Mehr lesen

Ich habe die Wahl!® Stopp Impfpflicht und Stopp 5G Initiativen

Feb. 15, 2021 | 5G Mobilfunk, Gesundheit, Politik | 0 Comments

Christian Oesch im Interview mit Freiheitsboten

Mehr lesen

Sensationell: die «Bürger für Bürger»-Veranstaltung "Projekt Unwählbar" statt «vollautomatisierte Kriege und Verstrahlung»

Feb. 10, 2021 | Politik | 0 Comments

Sensationell: die «Bürger für Bürger»-Veranstaltung"Projekt Unwählbar" statt «vollautomatisierte Kriege und Verstrahlung» Am Samstag 20. März 2021…

Mehr lesen

eMail Brief an die Bundesversammlung

Dez. 6, 2020 | Medien | 0 Comments

Stellungnahme zu 5G in der Schweiz Sehr geehrte Frau Nationalrätin, sehr geehrter Herr NationalratSehr geehrte Frau Ständerätin, sehr geehrter Herr...

Mehr lesen

Live Interview auf BITTEL.TV – Fragen und Antworten aus der Community betreffend 5G

Nov. 3, 2020 | 5G Mobilfunk, Videos | 0 Comments

Mehr lesen

Live Interview auf BITTEL.TV – Im Schatten von Corona – 5G Skandal in der Schweiz

Okt. 27, 2020 | 5G Mobilfunk, Politik, Videos | 0 Comments

Studien: https://www.emf-portal.org/en https://www.emfdata.org https://www.emfacts.com https://www.saferemr.com Mobilfunkhaftungs-Initiative…

Mehr lesen

Stellungnahme zu 5G in der Schweiz: Fragenkatalog

Okt. 26, 2020 | 5G Mobilfunk, Medien | 0 Comments

Stellungnahme zu 5G in der Schweiz: Fragenkatalog „Bei der Mikrowellenbestrahlung der Völker durch Mobilfunk handelt es sich um den grössten und…

Mehr lesen

GEMEINDEBRIEF 10/2020 Neues für Behörden und Politik

Okt. 22, 2020 | Medien, Politik | 0 Comments

An Gemeindeverwaltung An Gemeinderat/ Stadtrat Freitag, 22. Oktober 2020
GEMEINDEBRIEF 10/2020 Neues für Behörden und Politik Ref: Skandalöse 5G...

Mehr lesen

Skandalöse 5G Mobilfunk Immissionsmessung & Prüfbericht (Swisscom-NedTech Kartell) mit Kurzkommentar zum Prüfbericht Abnahmemessung Mobilfunkanlage

Okt. 15, 2020 | 5G Mobilfunk, Medien | 0 Comments

Bundespräsidentin Simonetta Sommaruga Eidgenössisches Departement für Umwelt, Verkehr, Energie und Kommunikation Bundeshaus Nord CH - 3003 Bern...

Mehr lesen

Politik

UN-Agenda 2030

5G Mobilfunk

Geoengineering

Gesundheit

Medienboykott

Aktuelle Fokusthemen

Schweiz im Griff der globalen Macht – Wie Bürger jetzt handeln

müssen

15. Apr.. 2025 | Unkategorisiert

Christian im Interview bei Wissensgeist.TV: Schweiz im Griff der globalen Macht: Zwischen WHO-Diktat und nachhaltiger Zerstörung – Wir müssen handeln.

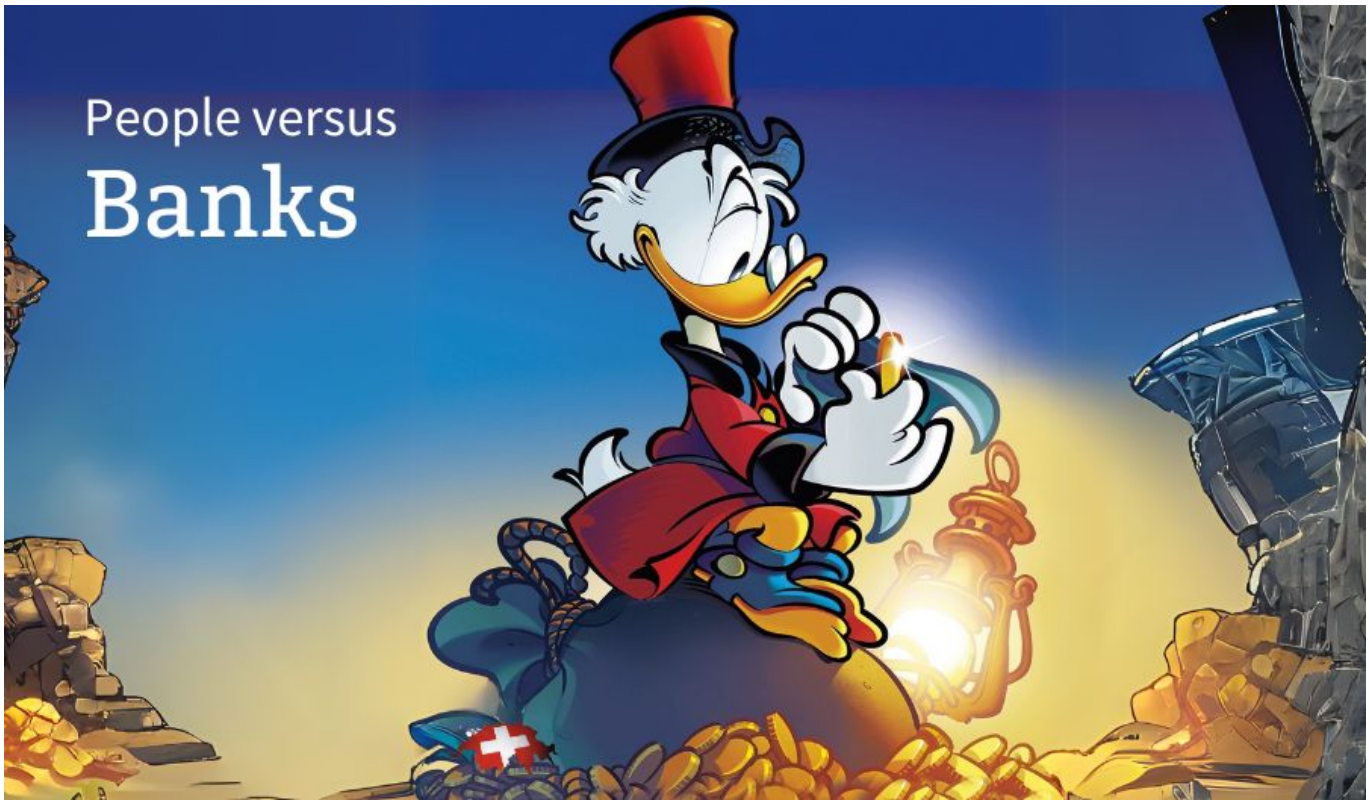

People versus Banks (Gesellschaft gegen Finanzmacht)

14. Apr.. 2025 | Politik

Die meisten Menschen leben in einer gigantischen Illusion. Sie glauben, Geld sei etwas Reales, etwas, das durch Arbeit oder Gold gedeckt ist.

Offener Brief gegen den Ausbau von Windparks

14. Apr.. 2025 | Geoengineering

Reaktion auf den Beitrag „Strom aus der Region: Wann kommen die ersten Windräder? von Bea Asper im WochenBlatt Birseck-Dorneck von heute, 10.4.25.

« Older Entries
Next Entries »
Search for: Suche

Entdecken

- 5G Mobilfunk
- Geoengineering
- Gesundheit
- Loslegen
- Politik

- Medien
- Veranstaltungen

Vernetzen

- Follow
- Follow
- Follow
- Follow

«WIR» für Wirksamkeit – Intuition – Respekt

Die Plattform für engagierte Schweizer, die mehr

wollen

Mehr Transparenz. Mehr Eigenverantwortung. Mehr echte Informationen.

WIR verstehen uns als Anlaufstelle für all jene, die Antworten suchen, wo andere nur Halbwahrheiten liefern. Bei uns gibt es die Themen, die anderswo totgeschwiegen oder stark eingefärbt dargestellt werden. Wir werfen einen unverstellten Blick auf Fakten, stellen kritische Fragen und setzen dort an, wo Propaganda aufhört und der gesunde Menschenverstand beginnt.

Mut macht erfinderisch – das ist unser Grundsatz. Denn Mut bedeutet, nicht nur zuzusehen, sondern selbst aktiv zu werden. Jean-Jacques Rousseau brachte es auf den Punkt: *«Die Freiheit des Menschen liegt nicht darin, dass er tun kann, was er will, sondern dass er nicht tun muss, was er nicht will.»* Und genau diese Freiheit ist der Kern unseres Denkens und Handelns.

Unser Ziel ist es, ein Bewusstsein für die Themen zu schaffen, die wirklich zählen – abseits der eingefahrenen Narrative. Ob soziale, wirtschaftliche oder politische Fragen: Wir sind da, um den Dingen auf den Grund zu gehen und eine Plattform zu bieten, die Unabhängigkeit, Offenheit und Respekt in den Mittelpunkt stellt.

Bei uns geht es nicht um leere Versprechen, sondern um Lösungen. Nicht um Ideologien, sondern um Erkenntnisse. Denn wir glauben daran, dass jede einzelne Stimme zählt – besonders dann, wenn sie den Mut hat, für die eigene Meinung einzustehen.

Danke, dass du Teil von WIR bist. Gemeinsam schaffen wir Veränderung.

Wer wir sind

Schweiz. Ehrlich. Klar.
Für alle, die
hinschauen und
handeln. Sei dabei.

Werde Mitglied

WIR sind keine der hundert „Wir-retten-die-Welt“-Initiativen – bei uns geht es um echte Wirkung. Mit deiner Mitgliedschaft unterstützt du nicht nur unsere Arbeit, sondern wirst Teil einer für die Schweiz relevanten Gemeinschaft, die Verantwortung übernimmt. Wir arbeiten pro bono, weil wir daran glauben, dass Veränderung echte Leidenschaft braucht. Aber manchmal brauchen auch wir Profis an unserer Seite – ob für Mailings oder spezielle Projekte – und diese bezahlen wir fair. Dein Beitrag fliesst direkt in unsere Mission: Mehr Transparenz, mehr Aufklärung, mehr echte Veränderung. Danke, dass du dabei bist!

Politik

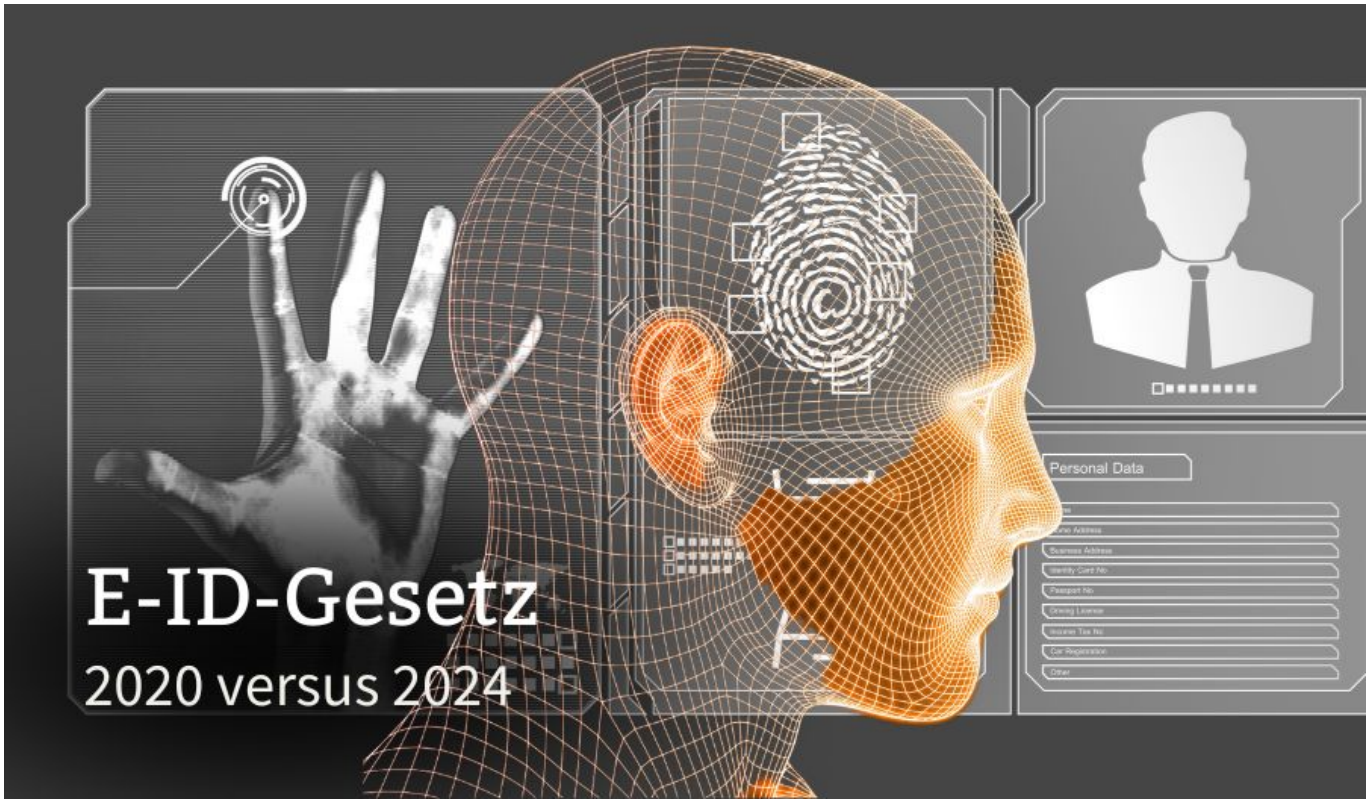

E-ID-Gesetz 2020 versus 2024 – finde die Anpassungen

12. Jan. 2025 | E-ID, Politik, UN Agenda

Vergleich des E-ID-Gesetzes von 2020 und der neuen Vorlage von 2024: Was hat sich

geändert und wurde der Volksentscheid berücksichtigt? Ist jetzt irgendetwas besser?

Mal laut gedacht: Wozu könnten die Brände in Los Angeles dienen?

9. Jan. 2025 | Politik, UN Agenda

Los Angeles – die Stadt der Freiheit, der Stars und der Innovation? Nicht mehr lange, wenn die Vision „SmartLA 2028“ Realität wird.

Wenn Millionen für akademische Selbstbefriedigung verbrannt werden

8. Jan. 2025 | Politik, Scheindemokratie

Chronik der Schattenpolitik, Teil 3: Dinge, die die Welt nicht braucht – oder wie Millionen für akademische Selbstbefriedigung verbrannt werden.

« Older Entries
Next Entries »

5G Mobilfunk

No Results Found

The page you requested could not be found. Try refining your search, or use the navigation

above to locate the post.

Geoengineering

No Results Found

The page you requested could not be found. Try refining your search, or use the navigation above to locate the post.

Zugesandt

No Results Found

The page you requested could not be found. Try refining your search, or use the navigation above to locate the post.

Besser informiert

unabhängig – kritisch – wachsam

WIR sind die, die hinschauen, wo andere wegsehen, und nachhaken, wo es unbequem wird.

Du suchst eine Stimme, die wirklich etwas bewegt? Mit unserem monatlichen Newsletter bekommst du alles, was du brauchst, um den Durchblick zu behalten – Themen, die zählen, und Analysen, die den Finger in die Wunde legen. Der Schweizerische Verein WIR steht für tiefe Recherchen, klare Worte und einen Blick hinter die Kulissen.

Hol dir exklusive Einblicke, verstehe die Zusammenhänge, und werde Teil einer Gemeinschaft, die auf echte Transparenz und Verantwortung setzt. Denn die Zeit der leeren Versprechen und halben Wahrheiten ist vorbei – gemeinsam sorgen wir dafür, dass nicht länger hinter verschlossenen Türen entschieden wird, was uns alle betrifft. Mach mit, denn wegschauen war gestern! Wegschauen macht blind!

Bitte bestätigen Sie Ihre Anmeldung!
Einige Felder fehlen oder sind falsch!

Vorname

Nachname

E-Mail

☐Ich akzeptiere die Datenschutzbestimmungen.

Jetzt abonnieren!

Das brennt uns unter den Nägeln

Nationalismus & Globalismus im Fokus

Wir alle können uns beteiligen

Christian Oesch betont den Nationalismus als Gegengewicht zum Globalismus und die Bedeutung der Selbstermächtigung auf Gemeindeebene. Er warnt vor Autonomieverlust und Scheindemokratie, fordert Neutralität und Eigenverantwortung sowie die Stärkung der direkten Demokratie. Oesch ermutigt die Bürger, sich für ihre Grundrechte einzusetzen, um die Schweiz zu ihren Wurzeln zurückzuführen und lokal ihre Mitbestimmungsrechte zurückzugewinnen.

Jetzt aktiv werden!

WHO, EZB, UNO

Was wirklich hinter den Kulissen läuft!

Im Gespräch im Modelhof erzählt Christian Oesch, Unternehmer und Präsident des Vereins WIR, von seinem Weg vom Unternehmer zum Aktivisten. Er spricht über die Rolle der

Schweiz in internationalen Verträgen, über Machtstrukturen von WHO & Co. und über die Verantwortung der Bürger in Zeiten wachsender Zentralisierung. Ein eindringlicher Appell für Unabhängigkeit und Demokratie.

Zum Interview

Drohendes Laborleck in der Schweiz!

Mit deutschen Untertiteln!

A lab leak in Switzerland is causing significant concern as it poses a global threat, particularly from the Biohub BSL Lab, which lacks Swiss government oversight. Citizens are calling for transparency about the lab's operations amid fears of bioweapons on Swiss soil. Christian Oesch emphasizes the significance of sovereignty and nature in shaping values, while recent changes to international health regulations raise concerns about increased technocratic control. There is a strong demand for global action to halt gain of function research and revoke the WHO's diplomatic immunity, urging the Swiss Federal Council to act decisively.

Mehr Infos

Gesundheit

Silberwasserkurs – Warteliste

19. Okt. 2022 | 1 Comment

Der Kurs vom 4. Februar war mit über 150 Teilnehmern voll ausgebucht! Auf Grund der grossen Nachfrage planen wir einen nächsten Kurs.

Rapperswil 1. Juli 2022 ALETHEIA Ärzte- & Therapeuten-Weiterbildung

21. Juni 2022 | 1 Comment

Die „Impfung", die keine Impfung ist Staatlich verordneter Unsinn als „rettende Medizin" für eine mit COVID-Angst „geimpfte" Bevölkerung; ist das die „Medizin der Zukunft" ? Dr. A. Heisler / ZA M. Bacher Begrüssung der Teilnehmer Dr. Andreas Heisler Einführung in die…

« Older Entries
Next Entries »

SCAN 2000: Das Projekt, das Licht ins Dunkel bringt

5. Dez. 2024 | 2 Comments

Willkommen bei SCAN 2000 – dem Projekt, das endlich die Fragen stellt, die andere nicht stellen wollen, und Antworten sucht, die wirklich zählen.

No Results Found

The page you requested could not be found. Try refining your search, or use the navigation above to locate the post.

Besuchen Sie auch unser anderen Plattformen!

WIR-Marktplatz

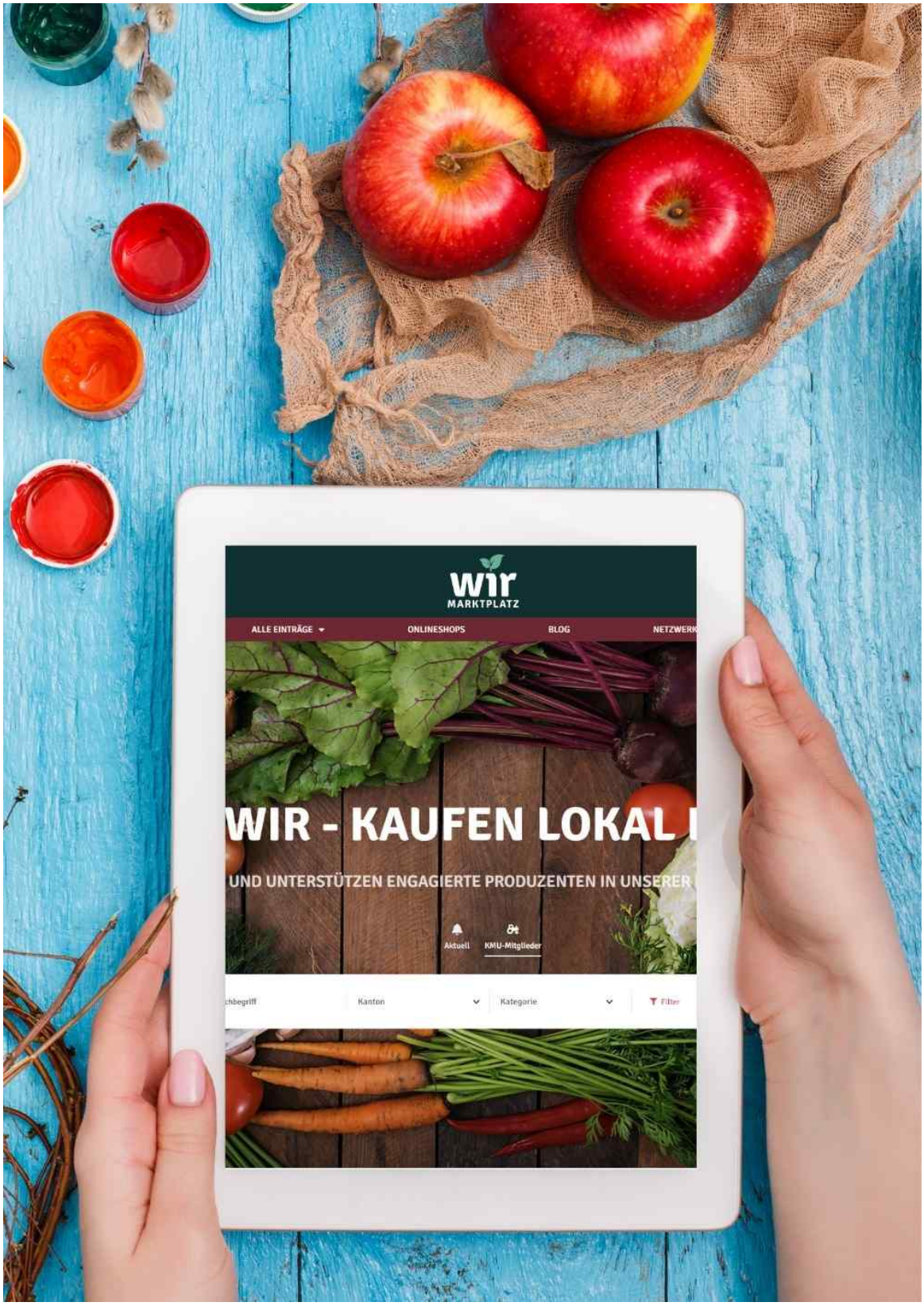
wir
MARKTPLATZ
ALLE EINTRÄGE
ONLINESHOPS
BLOG
WIR - KAUFEN LOKAL
UND UNTERSTÜTZEN ENGAGIERTE PRODUZENTEN IN UNSERER
Aktuell
KMU-Mitglieder
Kanton
Kategorie
Filter

WIR Netzwerk

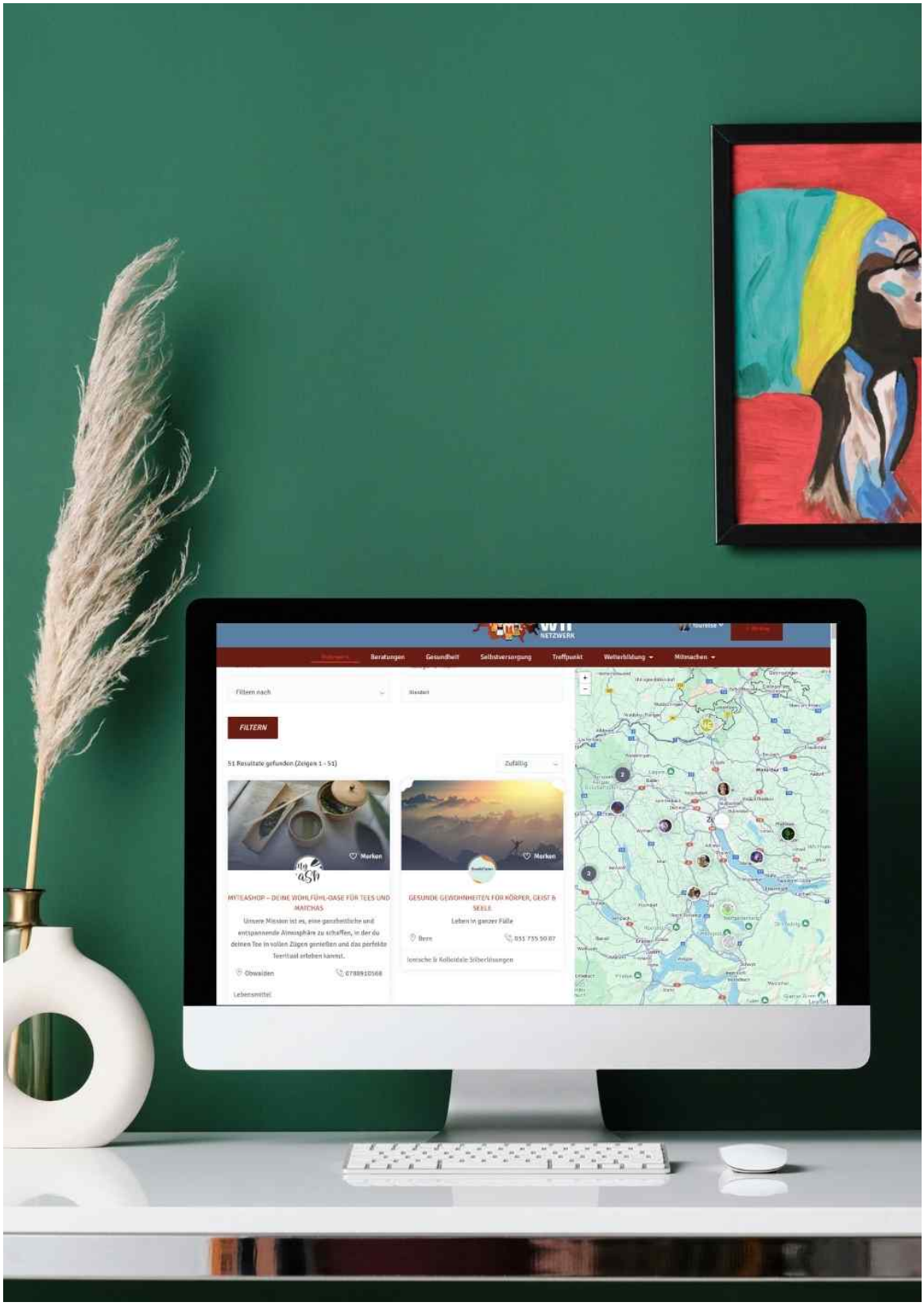
Beratungen
Gesundheit
Selbstversorgung
Treffpunkt
Weiterbildung
Mitmachen
FILTERN
Zufällig
Merken
Merken

Medienboykott

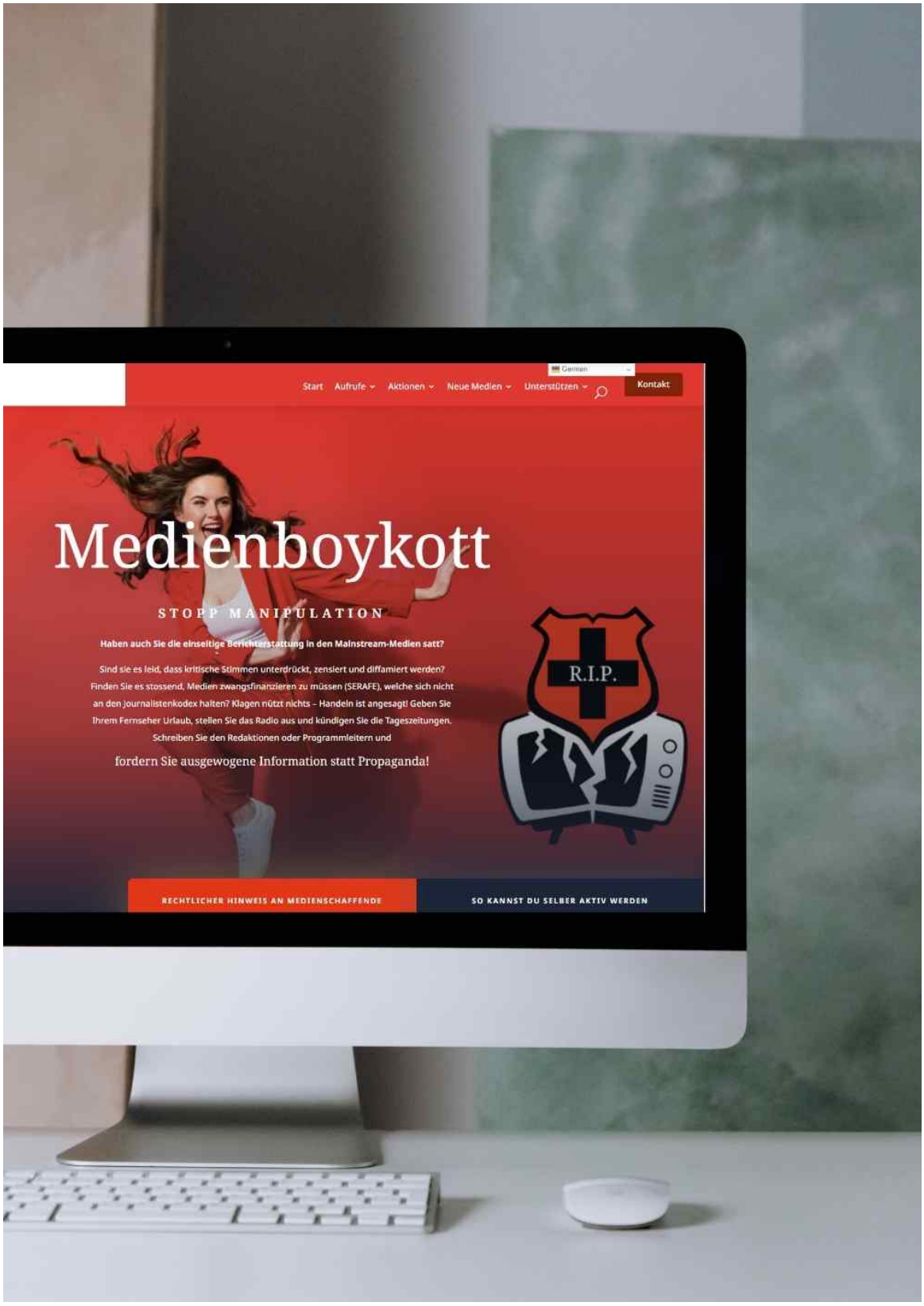
Start
Aufrufe
Aktionen
Neue Medien
Unterstützen
Kontakt
Medienboykott
STOPP MANIPULATION
Haben auch Sie die einseitige Berichterstattung in den Mainstream-Medien satt?
Sind sie es leid, dass kritische Stimmen unterdrückt, zensiert und diffamiert werden?
Finden Sie es stossend, Medien zwangsfinanzieren zu müssen (SERAFE), welche sich nicht an den Journalistenkodex halten? Klagen nützt nichts – Handeln ist angesagt! Geben Sie Ihrem Fernseher Urlaub, stellen Sie das Radio aus und kündigen Sie die Tageszeitungen. Schreiben Sie den Redaktionen oder Programmleitern und
fordern Sie ausgewogene Information statt Propaganda!
R.I.P.
RECHTLICHER HINWEIS AN MEDIENSCHAFFENDE
SO KANNST DU SELBER AKTIV WERDEN

12/24
Schweizerischer Verein WIR
CHF 3.50
Sicher & wirksam?
Wie wir mit unwahren Aussagen in die Irre geführt werden
Aufarbeitung jetzt
Ein Appell an Justiz & Politik
DAS MÄRCHEN
vom Retten der Welt
Die BAG-Protokolle
Chronik eines Versagens
Panikmache als Strategie
Die Rolle von Politik und Medien
Impfstoffe im Fokus
Wirksamkeit, Risiken und Wahrheit

Jetzt wird aufgedeckt!

Bestellen Sie dieses hervorragend verfasste Zeitdokument, für sich selbst oder für alle, die Sie mit Fakten aufklären möchten!

Manchmal liegt die Wahrheit genau dort, wo keiner hinschaut – und unser Magazin ist der Suchscheinwerfer, der sie gnadenlos aus dem Dunkeln holt. Was Sie auf 20 Seiten erwartet, ist keine seichte Unterhaltung, sondern die volle Breitseite: ein Corona-Dossier, das Fakten enthüllt, Mythen zerschmettert und Verantwortliche ins Schwitzen bringt.

Tipp: Erfassen Sie einzelne Bestellungen, mit den jeweiligen Lieferadressen für alle Bekannten, die ein Magazin erhalten sollen.

Gleich bestellen