- Follow
- Follow

Der Schwur gilt – die Freiheit bleibt.

Juli 30, 2025 | Politik, Scheindemokratie | 0 Comments

Unsere Verfassung ist unantastbar. Die Selbstbestimmung gehört einzig dem Schweizer Volk – und wir verteidigen sie.

Mehr lesen

Ihr habt euer Mandat verraten – wir kündigen den Gehorsam! Es reicht!

Juli 27, 2025 | Politik, Scheindemokratie | 6 Comments

WIR MACHEN NICHT MEHR MIT! Weder bei den IGV, der E-ID noch beim Unterwerfungsvertrag der EU. Kein Mitspielen mehr bei Planspielen, Notlagen oder Simulationen.

Mehr lesen

Wenn auch der Staat ein Sozialkreditkonto bekommt

Juli 19, 2025 | Unkategorisiert | 1 Comment

Was, wenn der Staat selbst durch CBDCs in ein Sozialkreditsystem gerät mit programmierter Budgetvergabe, digitalem Leinenzwang und supranationaler Bevormundung?

Mehr lesen

19. Juli 2025: Der Tag, an dem wir schworen, nie wieder mitzuspielen

Juli 19, 2025 | Politik, Scheindemokratie | 5 Comments

Wir schwören heute, am 19. Juli 2025, laut und unmissverständlich: Nie wieder lassen wir uns von eurem Pandemiescheiss in Panik versetzen.

Mehr lesen

15 Millionen Sequenzen – kein Beweis

Juli 16, 2025 | Covid-Aufarbeitung, Gesundheit | 0 Comments

Millarden für ein Virus ohne Herkunft – Fortsetzung unseres Artikels zum Labor Spiez

Mehr lesen

Fünf Jahre, fünf Papiere, ein Plan – wie Technokraten die Demokratie zerlegen wollen

Juli 16, 2025 | Politik, UN Agenda | 1 Comment

Fünf Jahre, fünf Berichte, ein Plan: Wie Technokraten unter dem Deckmantel von Klima, Moral und Effizienz die Demokratie aushebeln – faktenreich, bissig, unbequem.

Mehr lesen

Warum wir keine Initiativen mehr lancieren – und was wir stattdessen tun

Juli 14, 2025 | Eid-Genossenschaft, Politik | 2 Comments

WIR sind an einem Punkt angekommen, an dem wir keine Hoffnung mehr in das politische System setzen. Nicht aus Gleichgültigkeit, sondern aus Erfahrung.

Mehr lesen

Labor Spiez: Milliarden für ein Virus ohne Herkunft?

Juli 14, 2025 | Covid-Aufarbeitung, Politik, Spiez | 0 Comments

Weder die WHO noch das Labor Spiez können nachweisen, dass SARS-CoV-2, angeblich Pandemie-Auslöser, je isoliert, gereinigt und in Reinkultur abgebildet wurde.

Mehr lesen

CBDC vs. Bargeld – Argumente für eine große Vielfalt an Zahlungsmethoden

Juli 11, 2025 | Politik, UN Agenda, Zugesandt | 0 Comments

Die digitale Zentralbankwährung CBDC ist nichts anderes als eine Neuauflage der sozialistischen/kommunistischen zentralen Planwirtschaft, diesmal auf Steroiden.

Mehr lesen

BRICS: Die zweite Seite derselben Medaille

Juli 11, 2025 | Politik, UN Agenda | 0 Comments

Wer glaubt, die BRICS seien die grosse Rettung vor der westlichen Dominanz, irrt. In der Schweiz sind wir selbst gefragt.

Mehr lesen

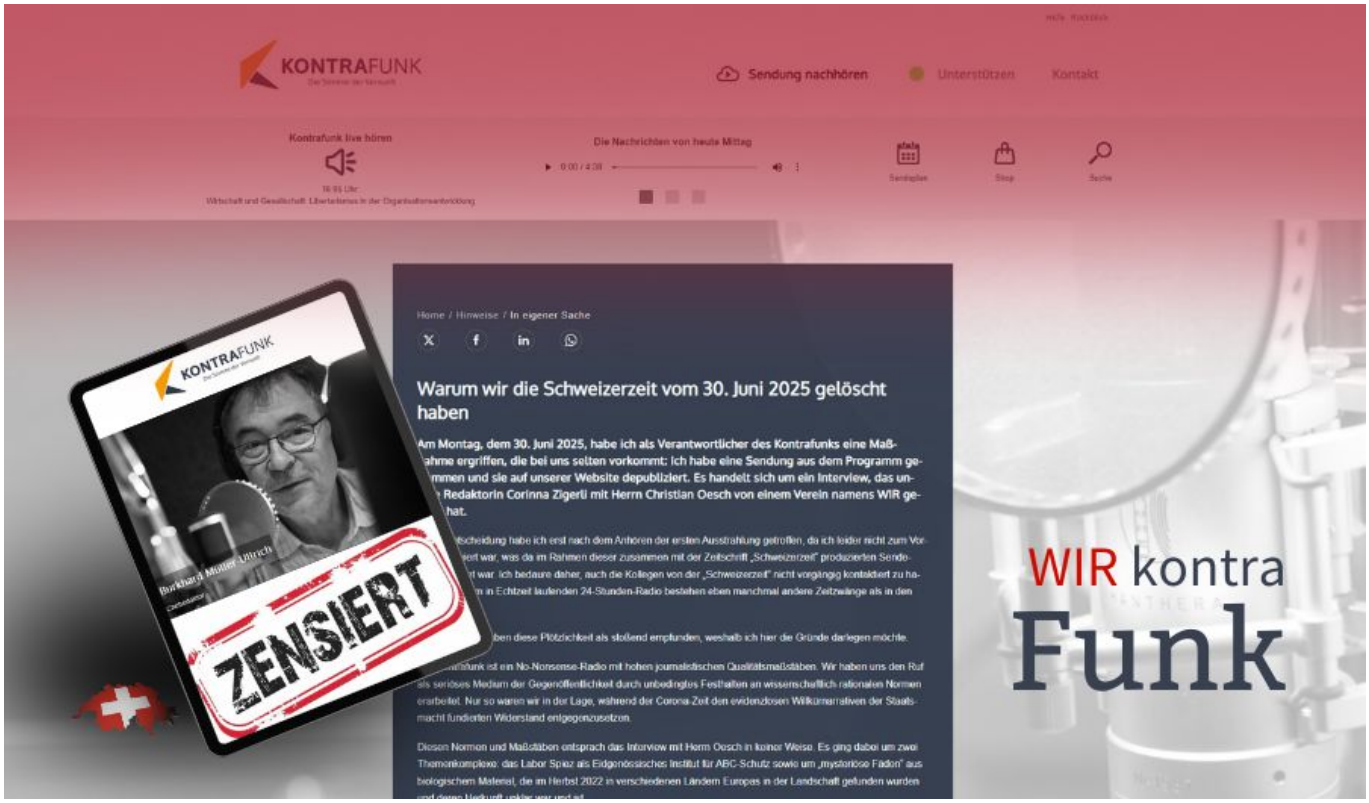

Stellungnahme zur Veröffentlichung von Kontrafunk vom 8. Juli 2025

Juli 8, 2025 | Medien | 28 Comments

Wieso am 30. Juni 25 auf Kontrafunk in der Sendung „Schweizerzeit“ ein Interview mit Christian Oesch veröffentlicht, und kurz darauf kommentarlos gelöscht wurde.

Mehr lesen

Die letzte Falle: E-ID, CBDC und das Ende unserer Banken

Juli 8, 2025 | E-ID, Politik, UN Agenda | 0 Comments

Wie die E-ID zur Vernichtung der Schweizer Banken beiträgt – oder: warum niemand die Punkte verbindet!

Mehr lesen

Politik

UN-Agenda 2030

5G Mobilfunk

Geoengineering

Gesundheit

Medienboykott

Aktuelle Fokusthemen

Operation Tarnkappe – Wie das VBS die Schweiz entwaffnet

11. Okt.. 2025 | Politik

Air2030, das milliardenschwere Beschaffungsprojekt, das unsere Lufthoheit sichern sollte und Vertrauen, Geld und Glaubwürdigkeit gleichzeitig in den Orbit schiesst.

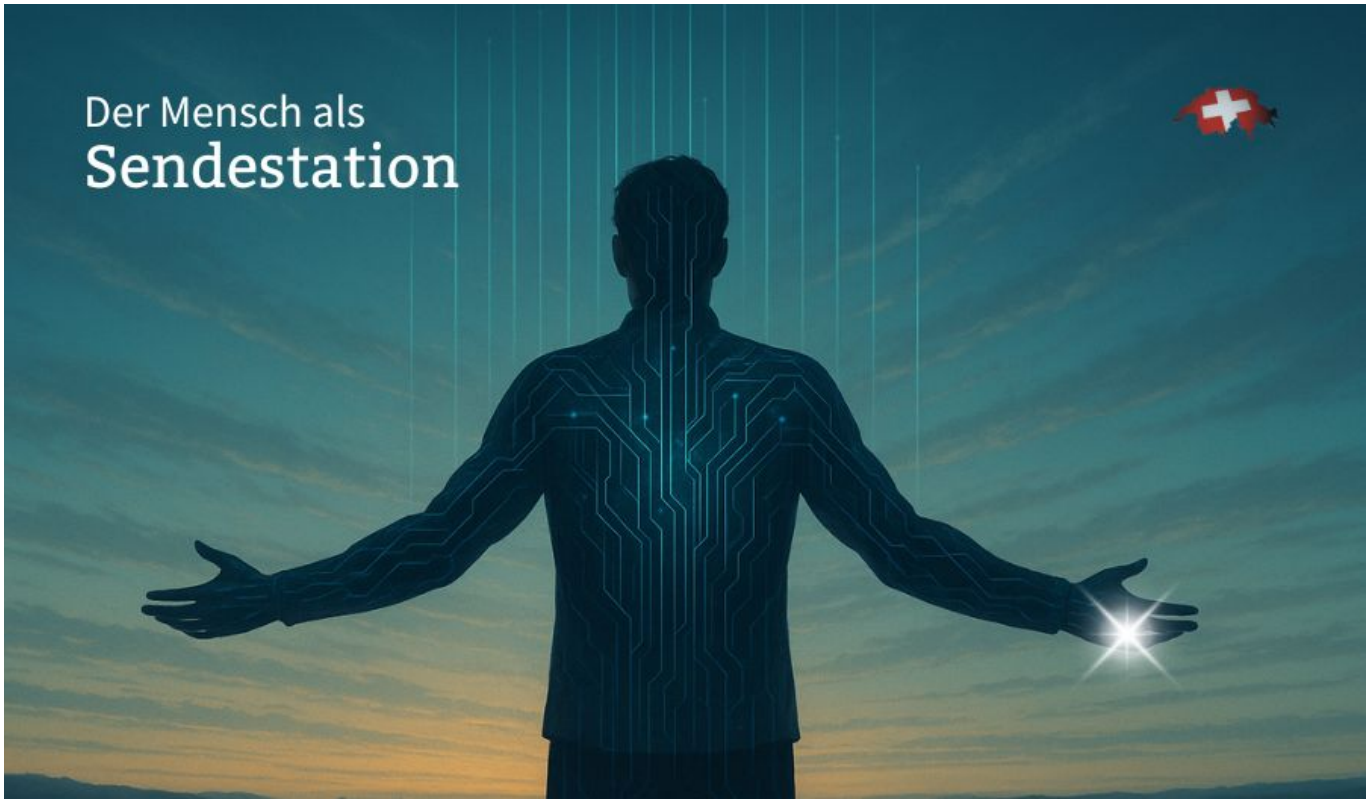

Der Mensch als Sendestation: Die NASA-Studie, die keiner kennt

11. Okt.. 2025 | UN Agenda

Details zum Prototyp eines implantierbaren Datenübertragungs-Systems, das Vitalparameter misst und drahtlos weiterleitet, direkt aus dem Körperinneren.

US-Kongress diskutiert Geoengineering und Chemtrails

9. Okt.. 2025 | Geoengineering

Offizielles US-Hearing „Playing God with the Weather“: Forscher warnen vor Geoengineering, während Greene von einem „Klimakult“ spricht.

« Older Entries
Next Entries »
Search for: Suche

Entdecken

- 5G Mobilfunk
- Geoengineering
- Gesundheit
- Loslegen
- Politik

- Medien
- Veranstaltungen

Vernetzen

- Follow
- Follow
- Follow
- Follow

«WIR» für Wirksamkeit – Intuition – Respekt

Die Plattform für engagierte Schweizer, die mehr

wollen

Mehr Transparenz. Mehr Eigenverantwortung. Mehr echte Informationen.

WIR verstehen uns als Anlaufstelle für all jene, die Antworten suchen, wo andere nur Halbwahrheiten liefern. Bei uns gibt es die Themen, die anderswo totgeschwiegen oder stark eingefärbt dargestellt werden. Wir werfen einen unverstellten Blick auf Fakten, stellen kritische Fragen und setzen dort an, wo Propaganda aufhört und der gesunde Menschenverstand beginnt.

Mut macht erfinderisch – das ist unser Grundsatz. Denn Mut bedeutet, nicht nur zuzusehen, sondern selbst aktiv zu werden. Jean-Jacques Rousseau brachte es auf den Punkt: *«Die Freiheit des Menschen liegt nicht darin, dass er tun kann, was er will, sondern dass er nicht tun muss, was er nicht will.»* Und genau diese Freiheit ist der Kern unseres Denkens und Handelns.

Unser Ziel ist es, ein Bewusstsein für die Themen zu schaffen, die wirklich zählen – abseits der eingefahrenen Narrative. Ob soziale, wirtschaftliche oder politische Fragen: Wir sind da, um den Dingen auf den Grund zu gehen und eine Plattform zu bieten, die Unabhängigkeit, Offenheit und Respekt in den Mittelpunkt stellt.

Bei uns geht es nicht um leere Versprechen, sondern um Lösungen. Nicht um Ideologien, sondern um Erkenntnisse. Denn wir glauben daran, dass jede einzelne Stimme zählt – besonders dann, wenn sie den Mut hat, für die eigene Meinung einzustehen.

Danke, dass du Teil von WIR bist. Gemeinsam schaffen wir Veränderung.

Wer wir sind

Schweiz. Ehrlich. Klar.
Für alle, die
hinschauen und
handeln. Sei dabei.

Werde Mitglied

WIR sind keine der hundert „Wir-retten-die-Welt“-Initiativen – bei uns geht es um echte Wirkung. Mit deiner Mitgliedschaft unterstützt du nicht nur unsere Arbeit, sondern wirst Teil einer für die Schweiz relevanten Gemeinschaft, die Verantwortung übernimmt. Wir arbeiten pro bono, weil wir daran glauben, dass Veränderung echte Leidenschaft braucht. Aber manchmal brauchen auch wir Profis an unserer Seite – ob für Mailings oder spezielle Projekte – und diese bezahlen wir fair. Dein Beitrag fliesst direkt in unsere Mission: Mehr Transparenz, mehr Aufklärung, mehr echte Veränderung. Danke, dass du dabei bist!

Politik

Reset, Rebrand, Repeat: Die ewige Masche der Macht

30. Sep. 2025 | Politik, UN Agenda

Sie versprechen uns Rettung, liefern Kontrolle und wenn wir misstrauisch werden, ändern

sie nur das Etikett. Willkommen im Theater der ewigen Wiederholung.

Zürich als Zünglein an der Waage und die Schweiz im digitalen Korsett

29. Sep. 2025 | Politik, Scheindemokratie, Unkategorisiert

Am 28. September 2025 hat die Schweiz knapp Ja zur staatlichen E-ID gesagt, mit 50,39 Prozent und ohne Ständemehr. Das Ergebnis; „gerade so durchgeboxt“.

Bank(st)er: Die wahren Generäle aller Kriege

29. Sep. 2025 | Politik

Kein Kanonendonner, keine Millionensöldner, keine Panzerschlachten, wenn nicht vorher ein paar Herren in Nadelstreifen beschlossen hätten, Kredite zu geben.

« Older Entries
Next Entries »

5G Mobilfunk

Dokumentarfilm „Das digitale Dilemma“ jetzt live!

17. Mai 2024 | 5G Mobilfunk

Mit riesiger Freude dürfen WIR gemeinsam mit Klaus Scheidsteger, Filmemacher, die endgültige Fertigstellung des Dokumentarfilms „Das digitale Dilemma“ verkünden!

Das digitale Dilemma – Dokumentarfilm

6. Mai 2024 | 5G Mobilfunk, Veranstaltungsberichte

Der Menschheit tun sich dank digitaler Entwicklungen grossartige Chancen auf. Gefahrlos können diese jedoch nur genutzt werden, wenn die möglichen gesundheitlichen Risiken bekannt sind und vermieden werden. Was zeigen die neusten wissenschaftlichen Studien und Erkenntnisse darüber auf?

Dead Man’s Switch – allein unter (5G-) Wölfen

2. Mai 2024 | 5G Mobilfunk, Politik

Gegen Regierung, Politik, Beamte, Medien, Lobby und vor allem den industriellen Telecom- und Militär-Komplex vorzugehen, kann unter Umständen gefährlich sein.

« Older Entries
Next Entries »

Geoengineering

Wettermanipulation? Laborbefund: es handelt sich um Polyamid-Fäden!

30. Jan. 2023 | Geoengineering

Aus der ganzen Schweiz wurden uns „Spinnenfäden“ zugesandt, von welchen zu Recht vermutet wurde, dass sie nicht natürlichen Ursprungs sind.

Next Entries »

Zugesandt

Hallo, Swissmedic – bitte melden!

17. Dez. 2024 | Gesundheit, Zugesandt

Wir brauchen die lebensgefährliche selbstreplizierende RNA! Sonst droht der Untergang der Schweiz – oder zumindest das Umsatzpotenzial von Arcturus Therapeutics

Immer vermögender zu werden, ist kein göttliches Gesetz

14. Dez. 2024 | Politik, Zugesandt

Immer vermögender zu werden, ist kein göttliches Gesetz – sondern ein Problem des Systems
Die UBS hat ihren diesjährigen Global Wealth Report herausgegeben.

Vom Schweigen der Lämmer zum Pupsen der Kühe

14. Dez. 2024 | Politik, Zugesandt

Willkommen in der wunderbaren Welt des modernen Klimaschutzes, wo das Methan der Kühe plötzlich unser grösstes Problem ist.

« Older Entries
Next Entries »

Besser informiert

unabhängig – kritisch – wachsam

WIR sind die, die hinschauen, wo andere wegsehen, und nachhaken, wo es unbequem wird.

Du suchst eine Stimme, die wirklich etwas bewegt? Mit unserem monatlichen Newsletter bekommst du alles, was du brauchst, um den Durchblick zu behalten – Themen, die zählen, und Analysen, die den Finger in die Wunde legen. Der Schweizerische Verein WIR steht für tiefe Recherchen, klare Worte und einen Blick hinter die Kulissen.

Hol dir exklusive Einblicke, verstehe die Zusammenhänge, und werde Teil einer Gemeinschaft, die auf echte Transparenz und Verantwortung setzt. Denn die Zeit der leeren Versprechen und halben Wahrheiten ist vorbei – gemeinsam sorgen wir dafür, dass nicht länger hinter verschlossenen Türen entschieden wird, was uns alle betrifft. Mach mit, denn wegschauen war gestern! Wegschauen macht blind!

Bitte bestätigen Sie Ihre Anmeldung!
Einige Felder fehlen oder sind falsch!

Vorname

Nachname

E-Mail

☐Ich akzeptiere die Datenschutzbestimmungen.

Jetzt abonnieren!

Das brennt uns unter den Nägeln

Nationalismus & Globalismus im Fokus

Wir alle können uns beteiligen

Christian Oesch betont den Nationalismus als Gegengewicht zum Globalismus und die Bedeutung der Selbstermächtigung auf Gemeindeebene. Er warnt vor Autonomieverlust und Scheindemokratie, fordert Neutralität und Eigenverantwortung sowie die Stärkung der direkten Demokratie. Oesch ermutigt die Bürger, sich für ihre Grundrechte einzusetzen, um die Schweiz zu ihren Wurzeln zurückzuführen und lokal ihre Mitbestimmungsrechte zurückzugewinnen.

Jetzt aktiv werden!

WHO, EZB, UNO

Was wirklich hinter den Kulissen läuft!

Im Gespräch im Modelhof erzählt Christian Oesch, Unternehmer und Präsident des Vereins WIR, von seinem Weg vom Unternehmer zum Aktivisten. Er spricht über die Rolle der

Schweiz in internationalen Verträgen, über Machtstrukturen von WHO & Co. und über die Verantwortung der Bürger in Zeiten wachsender Zentralisierung. Ein eindringlicher Appell für Unabhängigkeit und Demokratie.

Zum Interview

Drohendes Laborleck in der Schweiz!

Mit deutschen Untertiteln!

A lab leak in Switzerland is causing significant concern as it poses a global threat, particularly from the Biohub BSL Lab, which lacks Swiss government oversight. Citizens are calling for transparency about the lab's operations amid fears of bioweapons on Swiss soil. Christian Oesch emphasizes the significance of sovereignty and nature in shaping values, while recent changes to international health regulations raise concerns about increased technocratic control. There is a strong demand for global action to halt gain of function research and revoke the WHO's diplomatic immunity, urging the Swiss Federal Council to act decisively.

Mehr Infos

Gesundheit

15 Millionen Sequenzen – kein Beweis

16. Juli 2025 | 0 Comments

Millarden für ein Virus ohne Herkunft – Fortsetzung unseres Artikels zum Labor Spiez

Labor Spiez: Milliarden für ein Virus ohne Herkunft?

14. Juli 2025 | 0 Comments

Weder die WHO noch das Labor Spiez können nachweisen, dass SARS-CoV-2, angeblich Pandemie-Auslöser, je isoliert, gereinigt und in Reinkultur abgebildet wurde.

« Older Entries
Next Entries »

Krankenkassen-Filz: Die Schweiz im Prämienrausch

30. Sep. 2025 | 2 Comments

Die Krankenkassenprämien steigen unaufhaltsam – und die Schweiz steckt mitten im Filz von Politik, Pharma und Verbänden. Ein Leserbrief deckt auf.

Raus aus der WHO – Gastartikel von Dr. med. Jürg Kuoni

21. Jan.. 2025 | 2 Comments

Gedanken zum Weltgesundheitsgipfel, Berlin im Herbst 2024: Eine feine Sache. Es geht um die Gesundheit der Weltbevölkerung. Aber… ist dies wirklich so?

Elektromagnetische Hypersensibilität: Hilfe für Betroffene

20. Jan.. 2025 | 0 Comments

Gesundheitliche Beschwerden wie Schlafstörungen, Kopfschmerzen, Konzentrationsprobleme oder Herzrasen lassen sich auf elektromagnetische Felder zurückführen.

Grabesstille oder Aufschrei? Der Impf-Friedhof als Warnung aus der Vergangenheit

12. Jan.. 2025 | 0 Comments

1912 stand die Medizin an einem Scheideweg. „Der Impffriedhof“: ein Buch, das über ein Jahrhundert alt ist und dennoch auf erschreckende Weise zeitlos wirkt.

James Roguski: Not safe and Not effective

27. Dez.. 2024 | 3 Comments

Die mRNA-Plattform ist ein System zur Auslieferung biologischer Waffen – ihre fortgesetzte Nutzung ist ein schwerwiegendes Verbrechen gegen die Menschlichkeit.

Die traurige Wahrheit über SIDS & SADS

24. Dez.. 2024 | 0 Comments

Harry Fisher, Paramedic: Meine Frage an eine KI, die nicht der Pharmaindustrie oder der Regierung gehört: Erklären Sie, was SIDS und SADS wirklich sind.

Hallo, Swissmedic – bitte melden!

17. Dez.. 2024 | 0 Comments

Wir brauchen die lebensgefährliche selbstreplizierende RNA! Sonst droht der Untergang der Schweiz – oder zumindest das Umsatzpotenzial von Arcturus Therapeutics

---

Besuchen Sie auch unser anderen Plattformen!

WIR-Marktplatz

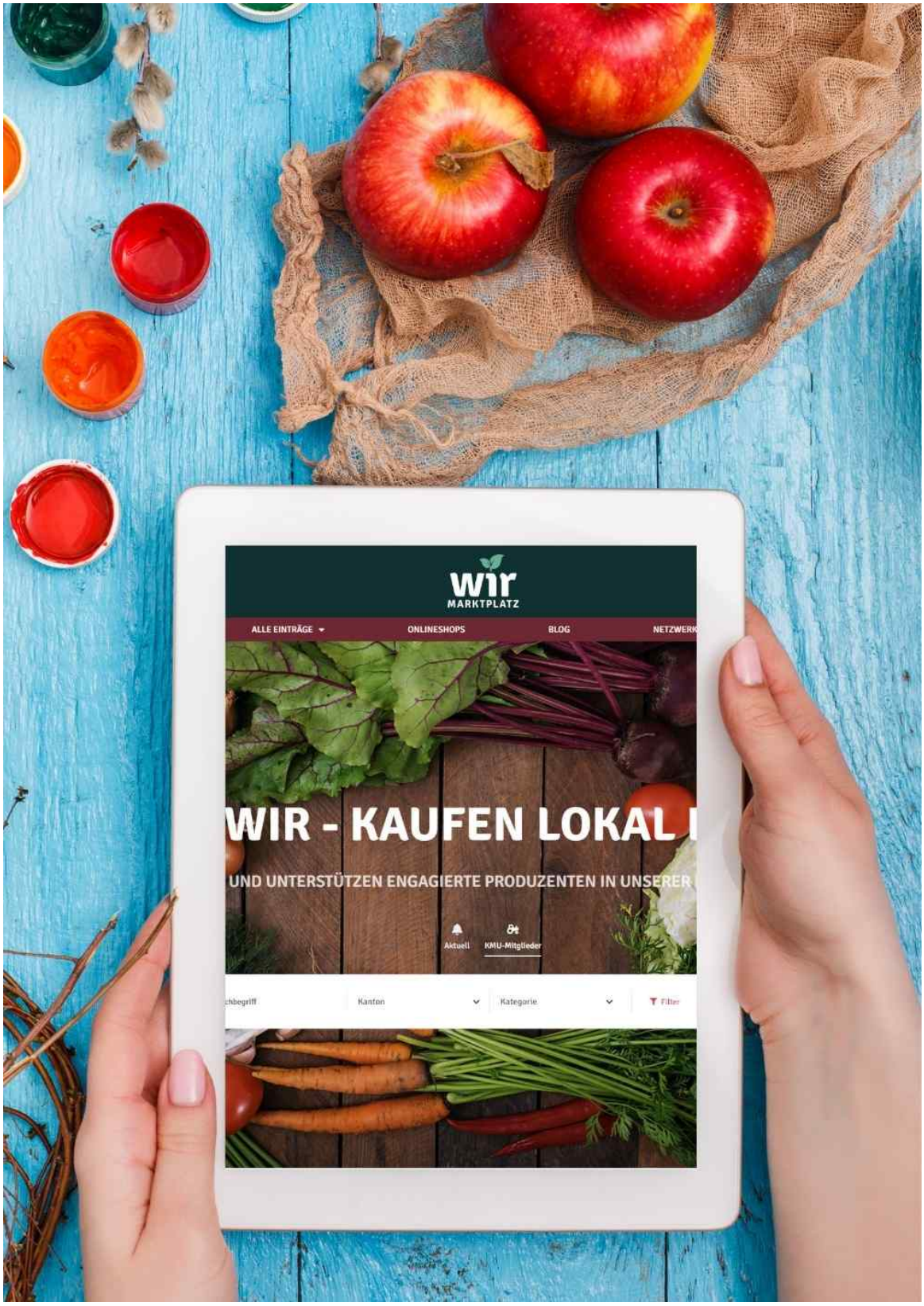
wir
MARKTPLATZ
ALLE EINTRÄGE
ONLINESHOPS
BLOG
WIR - KAUFEN LOKAL
UND UNTERSTÜTZEN ENGAGIERTE PRODUZENTEN IN UNSERER
Aktuell
KMU-Mitglieder
Kanton
Kategorie
Filter

WIR Netzwerk

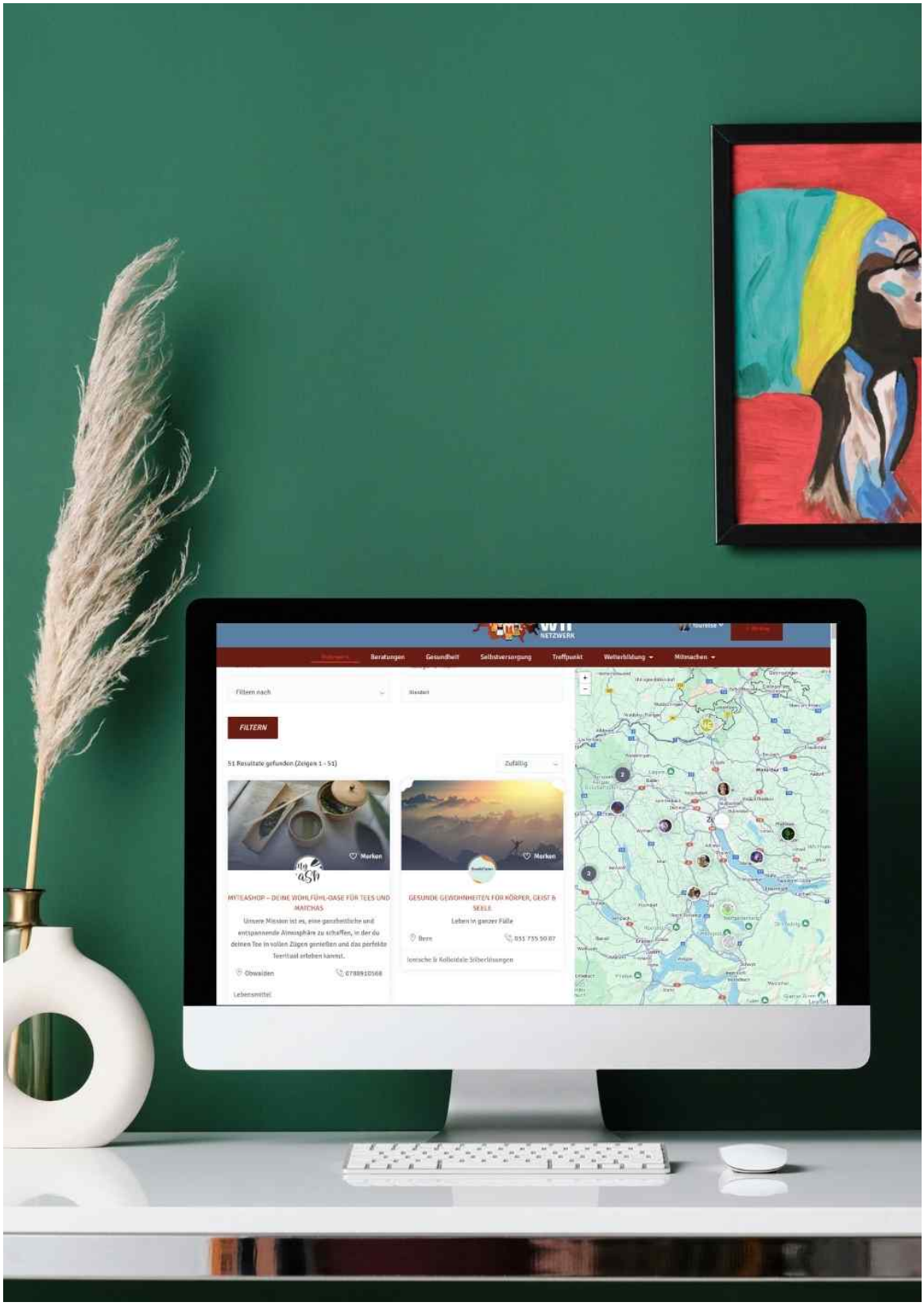
Beratungen
Gesundheit
Selbstversorgung
Treffpunkt
Weiterbildung
Mitmachen
FILTERN
Zufällig
Merken
Merken

Medienboykott

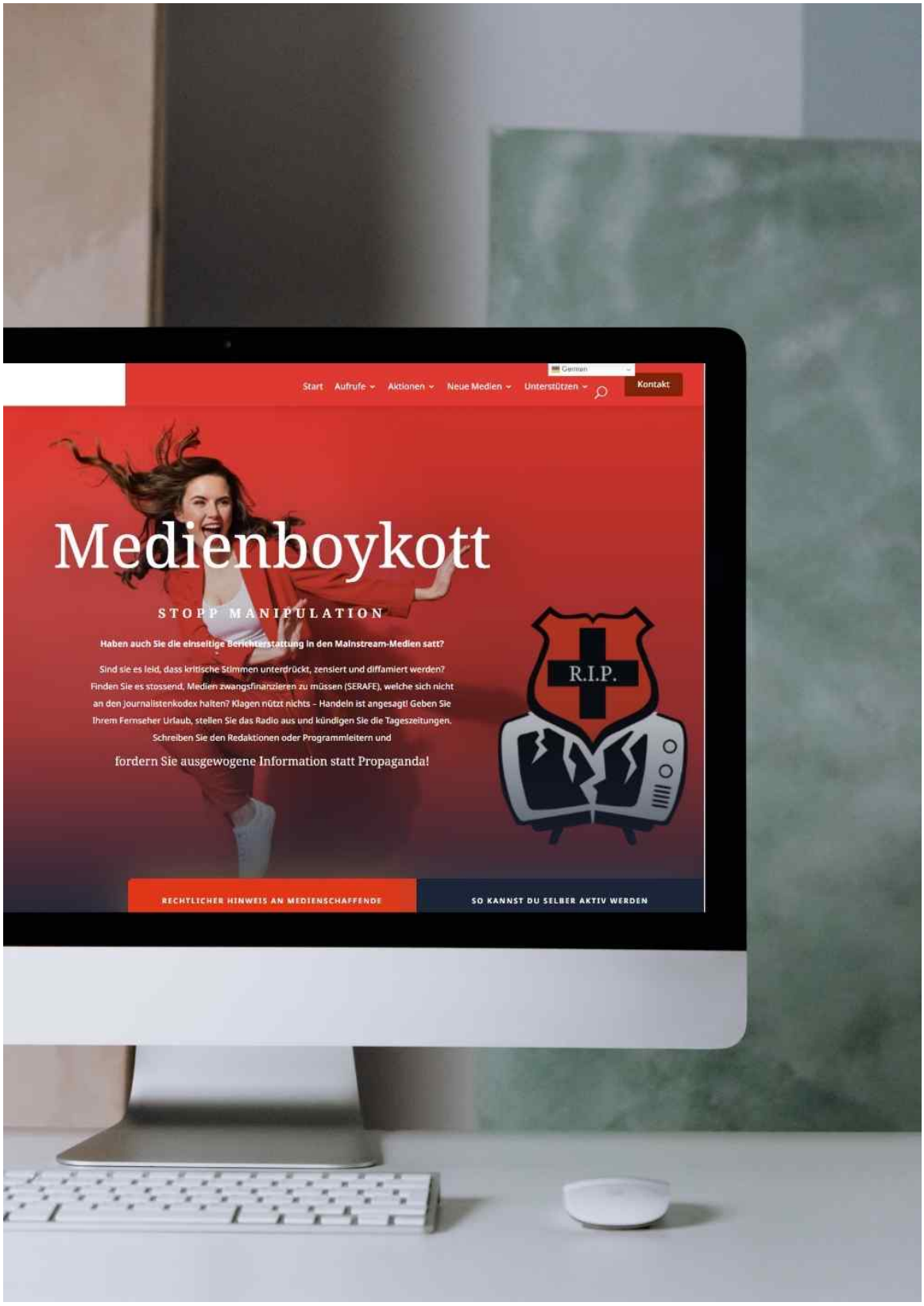
Start
Aufrufe
Aktionen
Neue Medien
Unterstützen
Kontakt
Medienboykott
STOPP MANIPULATION
Haben auch Sie die einseitige Berichterstattung in den Mainstream-Medien satt?
Sind sie es leid, dass kritische Stimmen unterdrückt, zensiert und diffamiert werden?
Finden Sie es stossend, Medien zwangsfinanzieren zu müssen (SERAFE), welche sich nicht an den Journalistenkodex halten? Klagen nützt nichts – Handeln ist angesagt! Geben Sie Ihrem Fernseher Urlaub, stellen Sie das Radio aus und kündigen Sie die Tageszeitungen. Schreiben Sie den Redaktionen oder Programmleitern und
fordern Sie ausgewogene Information statt Propaganda!
R.I.P.
RECHTLICHER HINWEIS AN MEDIENSCHAFFENDE
SO KANNST DU SELBER AKTIV WERDEN

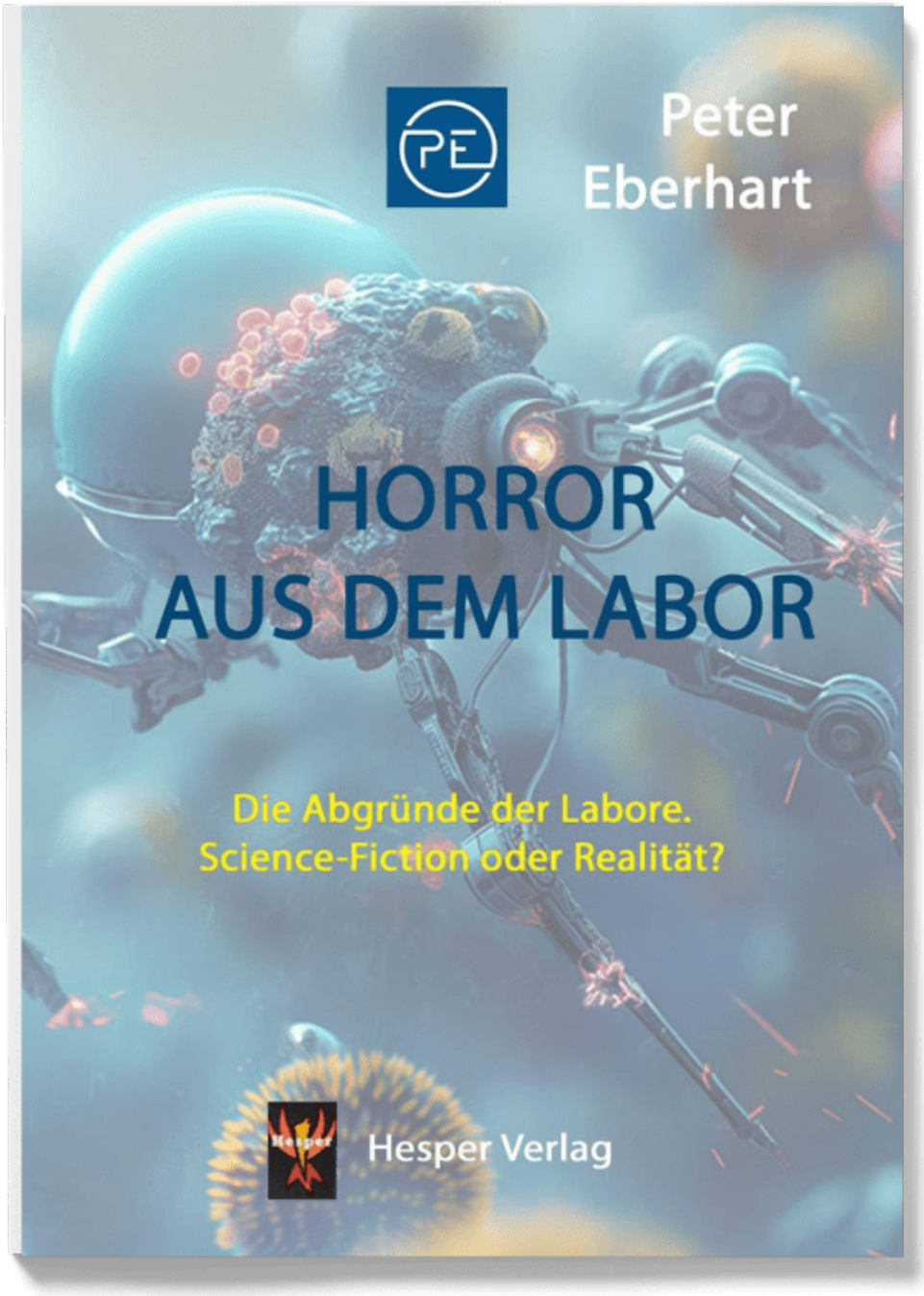

Wenn Fiktion zur Realität wird …

„**Horror aus dem Labor**“ deckt auf, was sonst im Dunkeln bleibt. Ein Schweizer Forschungsinstitut, eine Nacht mit stummen Sensoren – und eine Wahrheit, die kaum jemand hören will.

Dieses Buch verbindet Spannung mit Aufklärung: ein Blick hinter die sterile Fassade der Wissenschaft, der offenlegt, wie tief Laborforschung bereits in unser Leben eingreift.

 Ein Muss für alle, die wissen wollen, was wirklich hinter den Kulissen geschieht.
 CHF 5.– Rabatt für WIR-Mitglieder: **horrorspiez25**

Mehr Infos & Buch bestellen