Was machen WIR

Der Schweizerischer Verein WIR hat seine Arbeit aktuell auf drei Schwerpunkte ausgerichtet:

1

Der Schweizerischer Verein WIR setzt sich dafür ein, dass wir Menschen, unsere Tiere und die Umwelt, vor übermässiger elektromagnetischer (EMF) Strahlung gemäss den Vorgaben des gesetzlich verankerten Vorsorgeprinzips geschützt werden.

2

Der Schweizerischer Verein WIR setzt sich insbesondere für gesundheitliche Themen für die Menschen, Tiere und die ganze Natur ein, und dafür, dass sich Beziehungen und Netzwerke zwischen bewussten Menschen weiter entwickeln können. Dazu stellt WIR eine Projekt-Plattform für bewusste Menschen bereit, die an Mitarbeit für den Wandel, Austausch für Weiterentwicklungen und gegenseitiger nutzenbringenden Verbindungen interessiert sind.

3

Der Schweizerischer Verein WIR setzt sich auch für aktuelle, gemeinnützige, ideelle Zwecke ein und fördert eine gesamtheitliche Entwicklung für Menschen, durch sinnvolle Vernetzungen von wirkungsvollen strategischen Bündnissen.

Jetzt als Patin/Pate registrieren

Für die Unterstützung der obenstehenden Projekte, danken wir Ihnen Herzlich!

Jetzt als Patin/Pate registrieren

Dicke Hose in Berlin – Machtzentrale Schweiz

14 Okt. 2025 | Politik, UN Agenda

Der World Health Summit 2025 zeigt, wie Genf und Basel die globale Gesundheitsordnung lenken.

Der neue Welt-Lockdown-Kompass der WHO

13 Okt. 2025 | UN Agenda

Wie die WHO ihren PHSM-Navigator installiert – das Handbuch für den Dauer-Notstand.

Operation Tarnkappe – Wie das VBS die Schweiz entwaffnet

11 Okt. 2025 | Politik

Air2030, das milliardenschwere Beschaffungsprojekt, das unsere Lufthoheit sichern sollte und Vertrauen, Geld und Glaubwürdigkeit gleichzeitig in den Orbit schiesst.

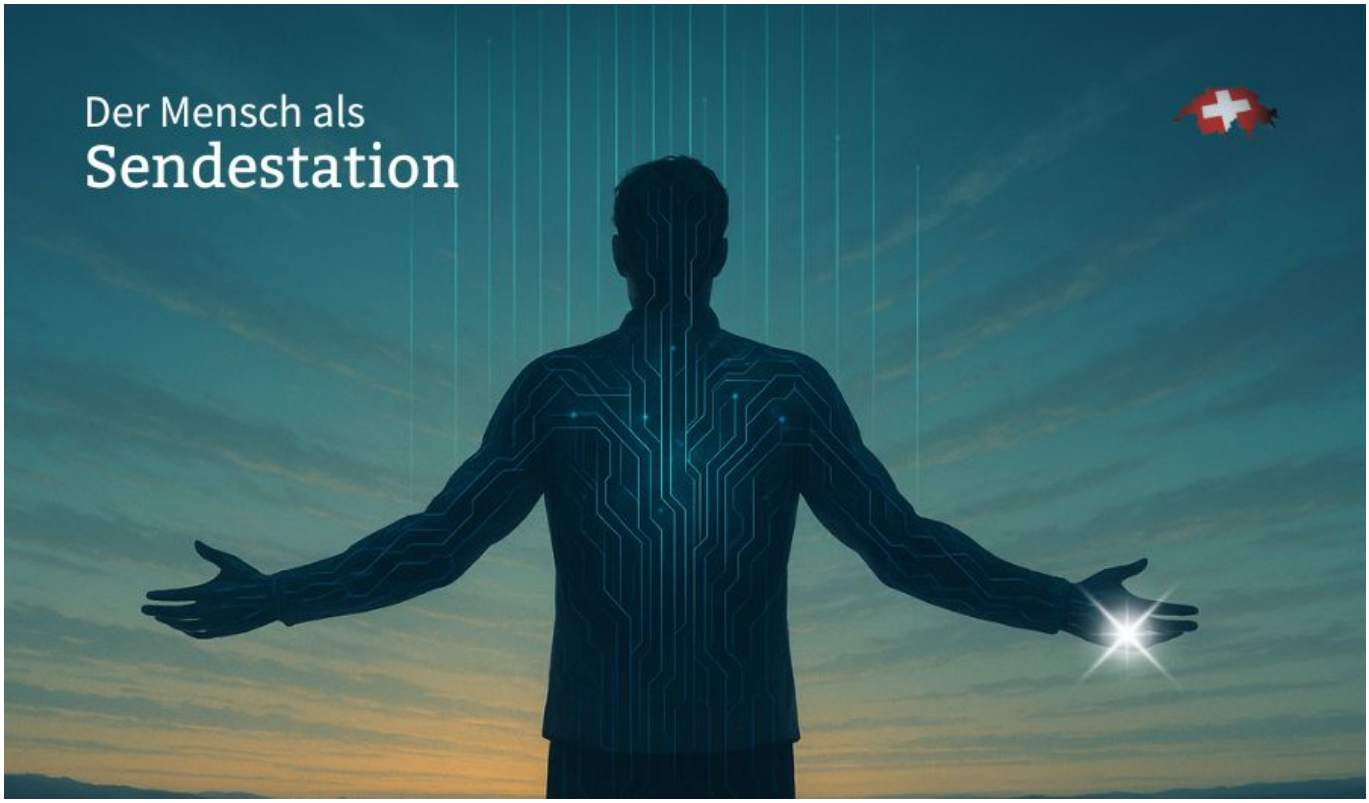

Der Mensch als Sendestation: Die NASA-Studie, die keiner kennt

11 Okt. 2025 | UN Agenda

Details zum Prototyp eines implantierbaren Datenübertragungs-Systems, das Vitalparameter misst und drahtlos weiterleitet, direkt aus dem Körperinneren.

CO_2 – Das neue Gold der Tugendhaften

8 Okt. 2025 | Politik, UN Agenda

Vom Handel mit Luft zum Handel mit Menschen: Wie der grüne Ablass die Freiheit bepreist.

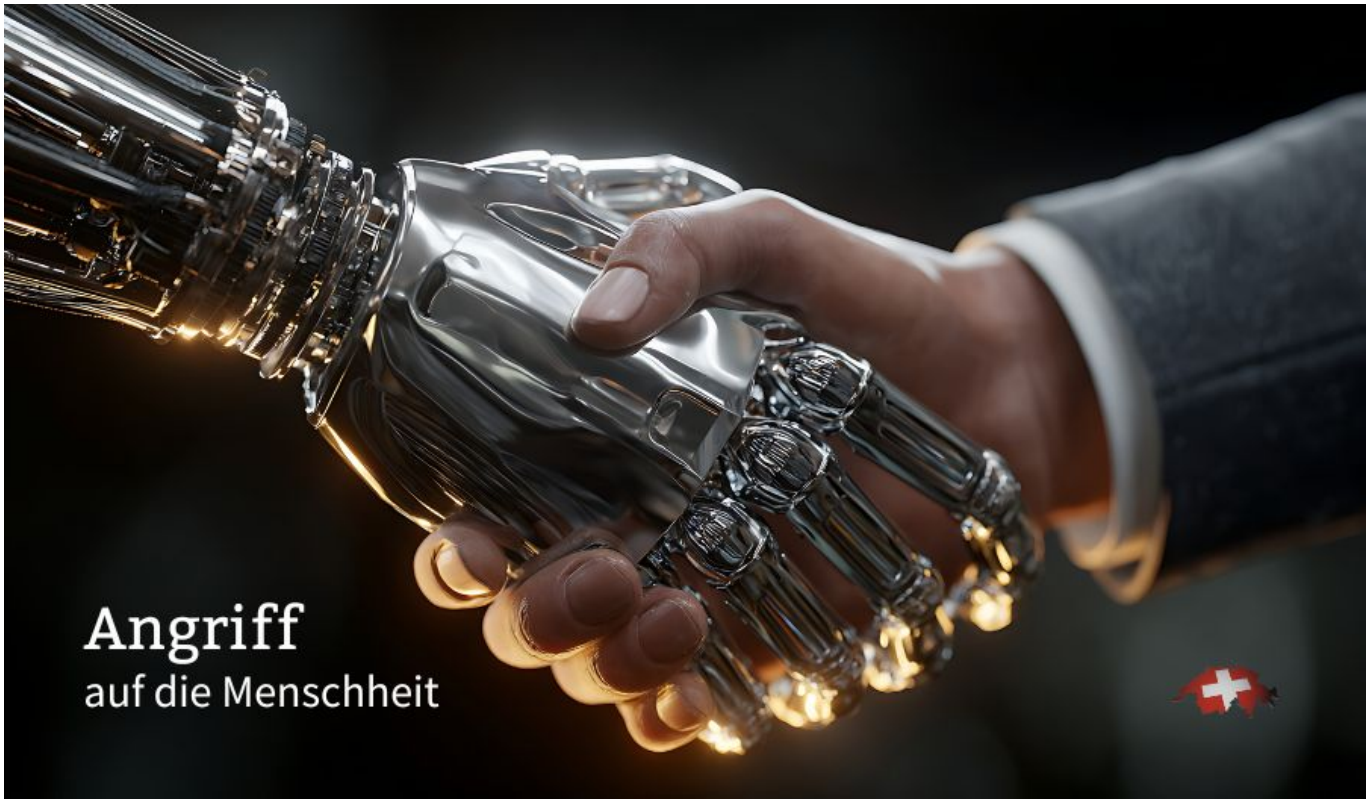

Omniwar: Der digitale Angriff auf die Menschheit

7 Okt. 2025 | UN Agenda

Wenn Maschinen entscheiden, wer wir sind – droht die Freiheit, zum Algorithmus zu werden. Ein Weckruf an die Menschlichkeit im Zeitalter der KI.

Papierlischweizer Cassis bekommt Post: „…wir kündigen den Gehorsam!“

6 Okt. 2025 | Politik, Zugesandt

Ein neuer offener Brief im Format „Zugesandt“: Bürgerin Elisabeth Vetsch konfrontiert Bundesrat Cassis mit scharfen Worten über Neutralität und EU-Anbindung.

Digitaler Kolonialismus made in Switzerland

6 Okt. 2025 | Politik, UN Agenda

Hilfe, die keine ist: Die Schweiz baut Datennetze statt Brunnen – und verkauft digitale Kontrolle als Solidarität.

Zugesandt: Westschweizer Bewegung fordert Neuauszählung der e-ID-Abstimmung

4 Okt. 2025 | E-ID, Zugesandt

Das Mouvement Fédératif Romand ruft Bürgerinnen und Bürger auf, ihre Kantonskanzlei direkt anzuschreiben.

« Older Entries
Next Entries »