URIG
ORTSGRUPPE WILLISAU

Persönliche Krisenvorsorge

Einladung zum Vortrag mit anschliessender Diskussion

Referent Herr Christian Oesch

- Präsident Schweizerischer Verein WIR
- Mit-Urheber FBS Volksinitiative „Bargeld ist Freiheit"
- Mit-Urheber FBS Volksinitiative „STOPP Impfpflicht"
- Senior Berater Lepitus Enterprises AG
- Gesundheitsberater & Aktivist
- Nationalratskandidat 2019

Krisenvorsorge, Notwendigkeit oder Angsttreiberei?

Diskussionspunkte

1. Einführung: worum geht es eigentlich? (Macht & Kontrolle)

- *Analysemethode*
- *UNO Agenda 2030 Analyse*
- *Neue Weltordnung Geldmechanik-Analyse*
- *Neue Weltordnung Weltordnung-Analyse*
- *Neue Weltordnung Marionetten-Analyse*
- *5G Mobilfunktechnologie-Digitalisierung*

PAUSE

2. Persönliche Krisenvorsorge

- *Festigkeit in geistiger und persönlicher Freiheit*
- *Kommunikation & Vernetzung*
- *Gesundheitsschutz*
- *Persönliche Sicherheit*
- *Entscheidende Gegenstände*
- *Finanzielle Vorsorge*
- *Selbstversorgung*
- *Notfall Plan*

3. Wie weiter?

©2022 Schweizerischer Verein WIR www.vereinwir.ch - Referent Christian Oesch - Alle Rechte Vorbehalten

Worum geht es eigentlich?

Agenda 2030:

Erstmals in seiner Geschichte wurde im 2020 das Bundeshaus in Bern in die Farben der **UNO-Agenda 2030** getaucht. Das traditionelle Lichtspektakel stand unter dem Motto „Planet Hope“. Aber sind wir wirklich auf dem Weg zu einer nachhaltigen und hoffnungsvollen Entwicklung?

AGENDA 2030

PUBLIC-PRIVATE PARTNERSHIPS

SUSTAINABLE DEVELOPMENT GOALS

©2022 Schweizerischer Verein WIR www.vereinwir.ch - Referent Christian Oesch - Alle Rechte Vorbehalten

Worum geht es eigentlich?

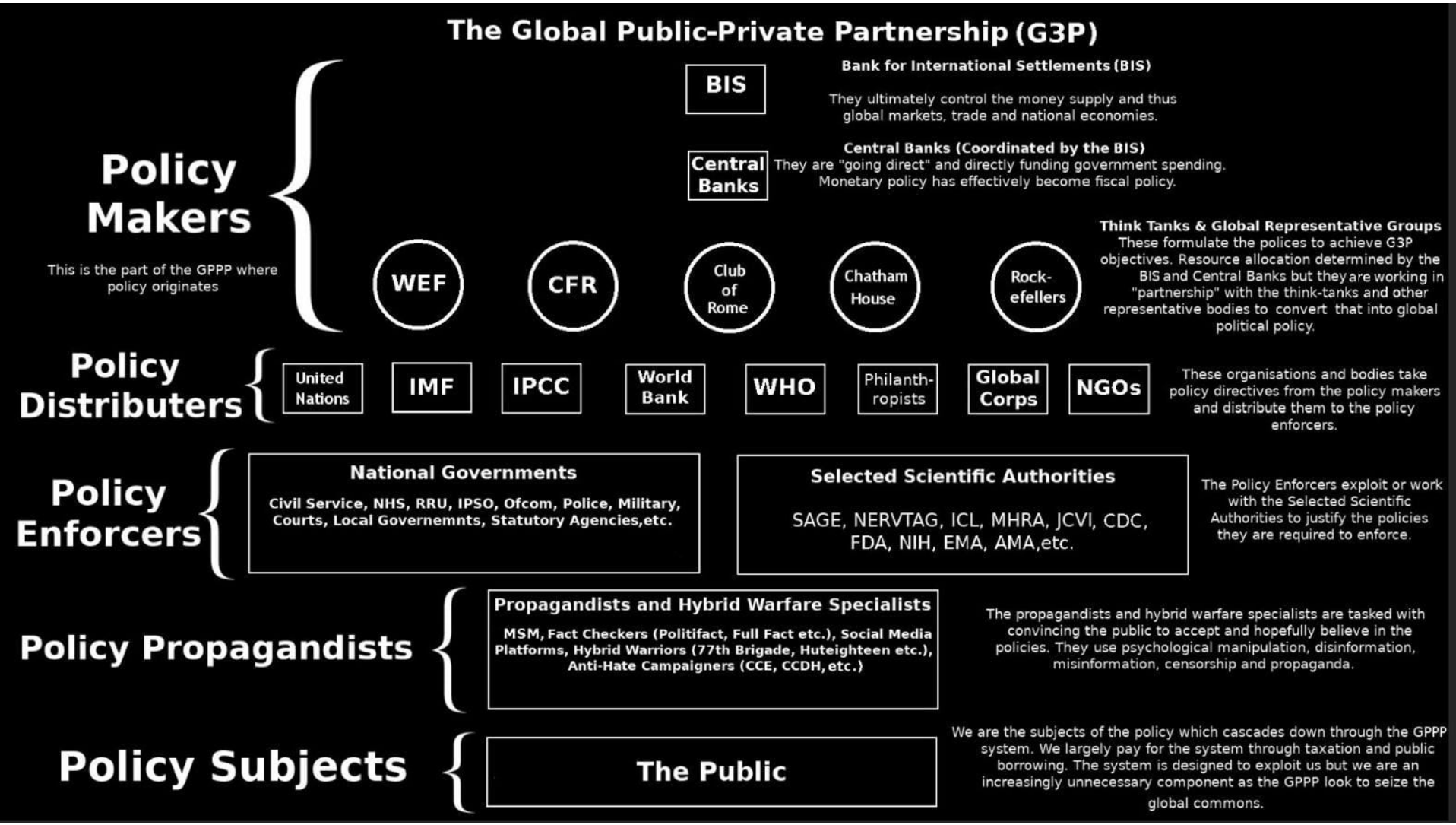

AGENDA 2030
PUBLIC-PRIVATE PARTNERSHIPS
SUSTAINABLE DEVELOPMENT GOALS

©2022 Schweizerischer Verein WIR www.vereinwir.ch - Referent Christian Oesch - Alle Rechte Vorbehalten

Worum geht es eigentlich?

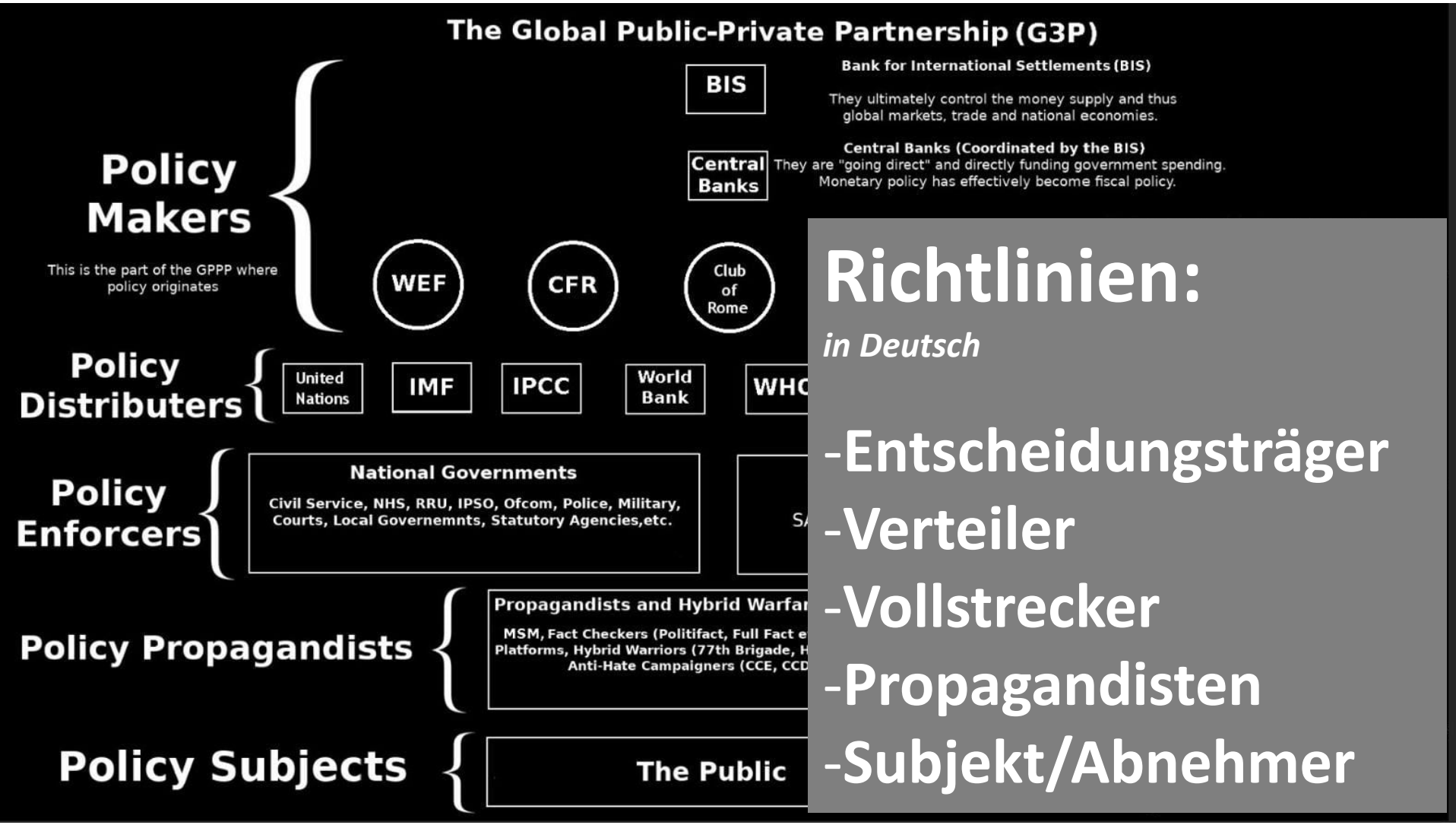

Richtlinien:

in Deutsch

- -Entscheidungsträger
- -Verteiler
- -Vollstrecker
- -Propagandisten
- -Subjekt/Abnehmer

AGENDA 2030

PUBLIC-PRIVATE PARTNERSHIPS

SUSTAINABLE DEVELOPMENT GOALS

©2022 Schweizerischer Verein WIR www.vereinwir.ch - Referent Christian Oesch - Alle Rechte Vorbehalten

Analysemethode

Militärisches Risikomanagement = AEK

***(Aussage – Erkenntnis –Konsequenz)* dient dazu:**

1. **…mögliche künftige Ereignisse und Entwicklungen vorauszusehen und damit die Entscheidfindung zu unterstützen und umzusetzen;**

2. **…die Sicherheit der Beteiligten zu gewährleisten;**

3. **…die eigenen Mittel zu schützen;**

4. **…die eigenen Mittel wirksam einzusetzen.**

©2022 Schweizerischer Verein WIR www.vereinwir.ch - Referent Christian Oesch - Alle Rechte Vorbehalten

Analysemethode

(Risikomanagement = AEK) Aussage – Erkenntnis –Konsequenz

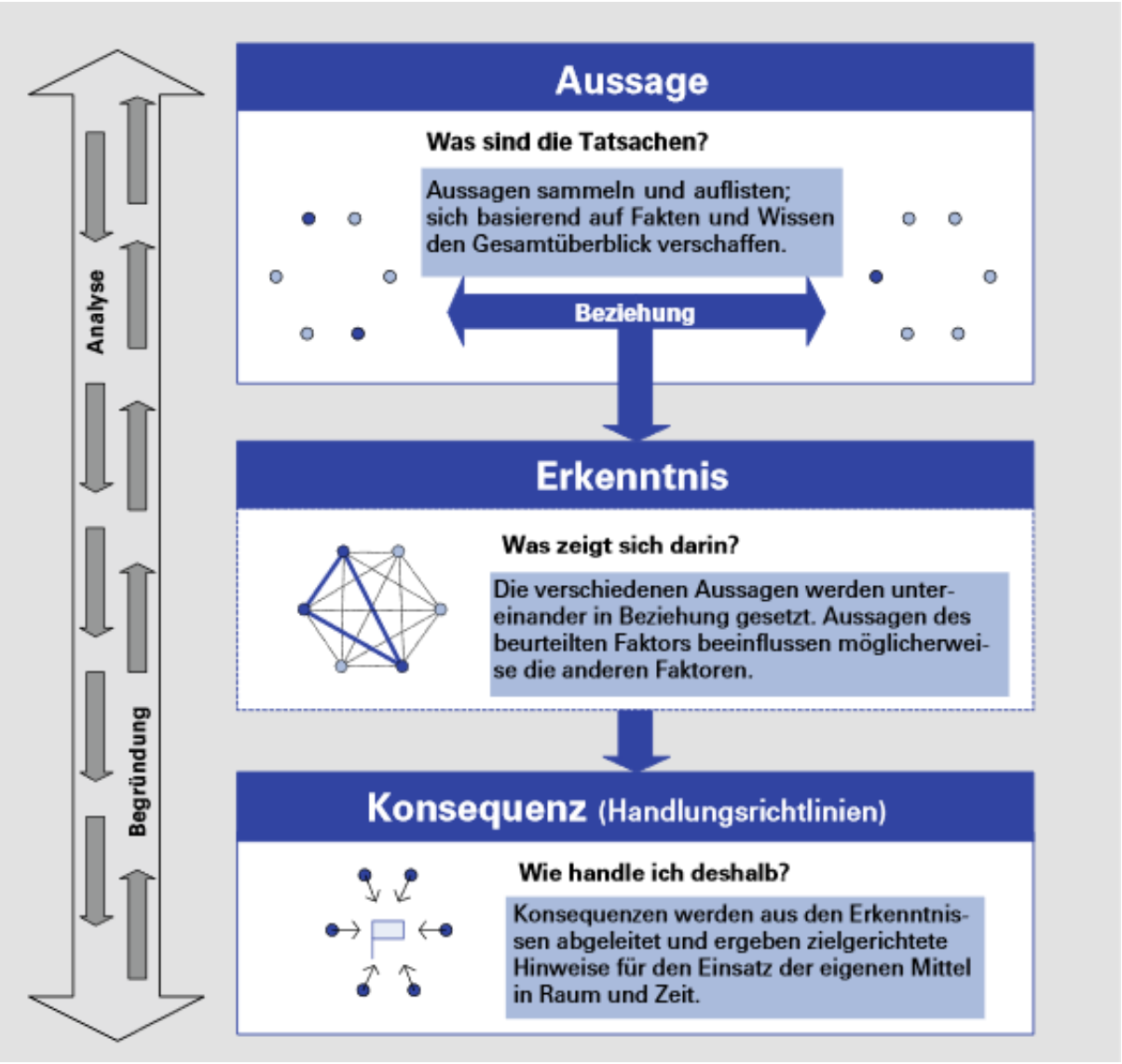

©2022 Schweizerischer Verein WIR www.vereinwir.ch - Referent Christian Oesch - Alle Rechte Vorbehalten

Analysemethode

(Risikomanagement = AEK) Aussage – Erkenntnis –Konsequenz

AGENDA 2030

Planung in “hybrid” Bedrohung oder Kriegsführung

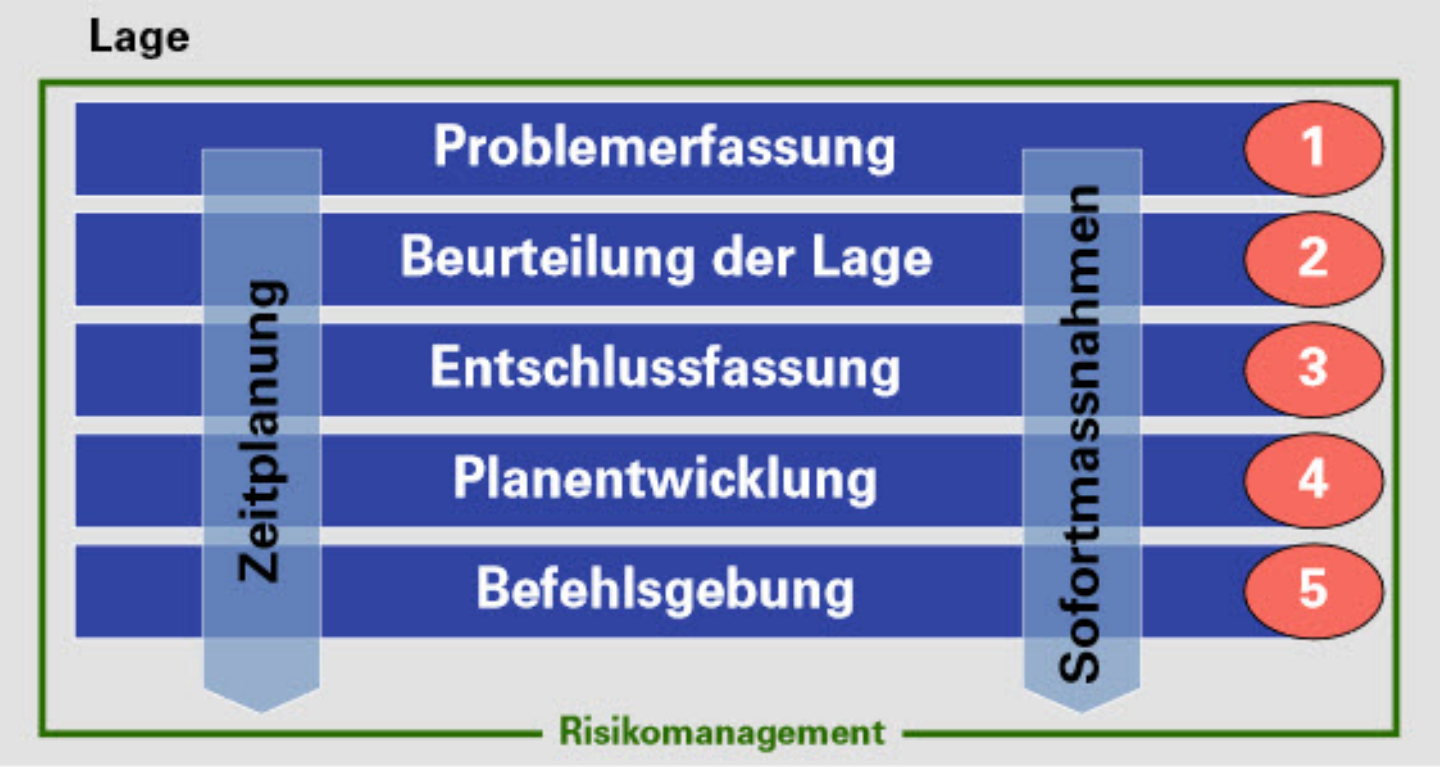

©2022 Schweizerischer Verein WIR www.vereinwir.ch - Referent Christian Oesch - Alle Rechte Vorbehalten

Analysemethode

(Risikomanagement = AEK) Aussage – Erkenntnis –Konsequenz

AGENDA 2030

Planung in “hybrid” Bedrohung oder Kriegsführung

©2022 Schweizerischer Verein WIR www.vereinwir.ch - Referent Christian Oesch - Alle Rechte Vorbehalten

Analysemethode

(Risikomanagement = AEK) Aussage – Erkenntnis –Konsequenz

1-Politik 2-Wirtschaft 3-Wissenschaft/Technologie

4-Information 5-Gesellschaft 6-Umwelt

©2022 Schweizerischer Verein WIR www.vereinwir.ch - Referent Christian Oesch - Alle Rechte Vorbehalten

Analysemethode

(Risikomanagement = AEK) Aussage – Erkenntnis –Konsequenz

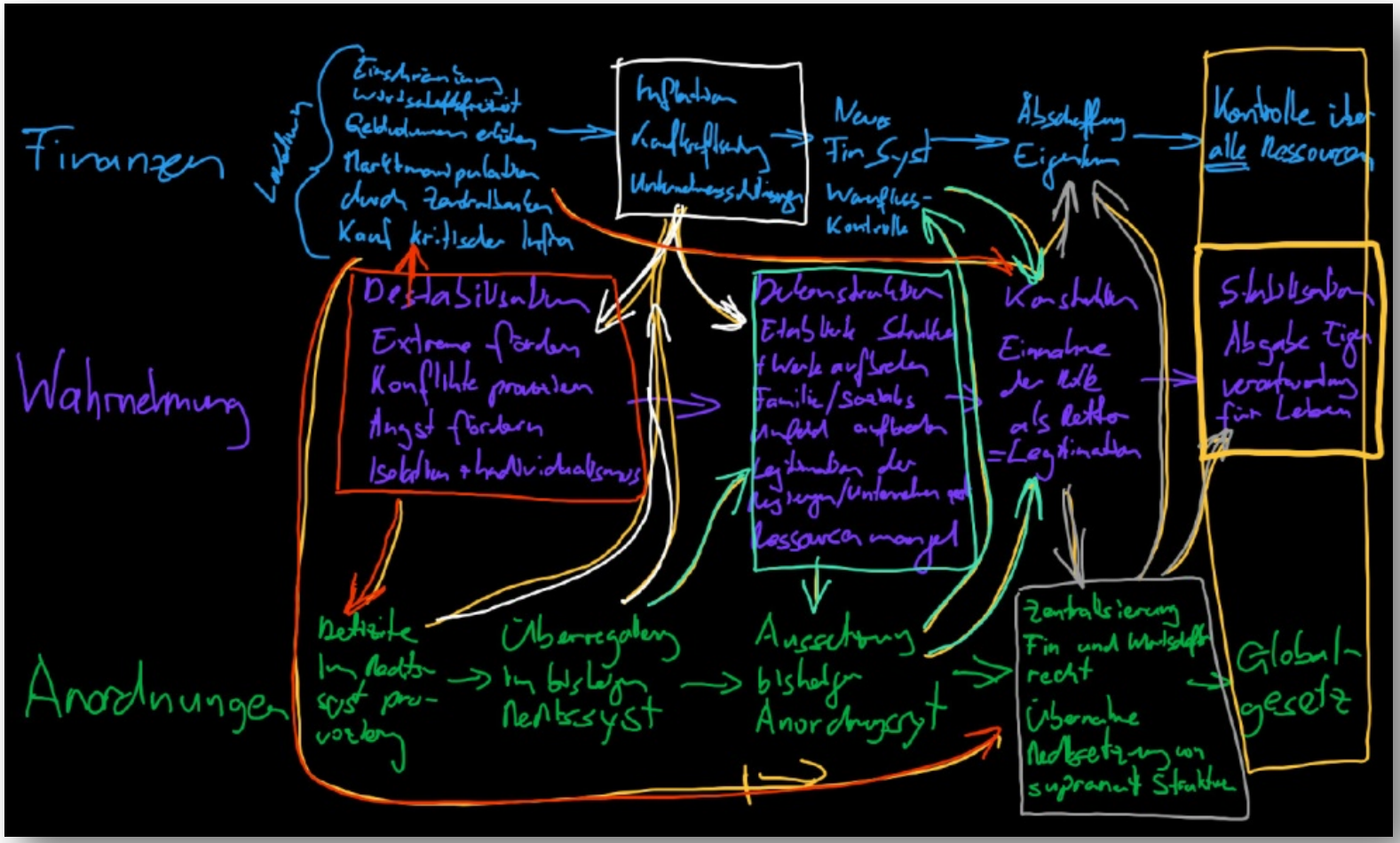

Die Abhängigkeiten & Kontrolle über alles

1-Finanzen 2-Wahrnehmung 3-Anordnung

©2022 Schweizerischer Verein WIR www.vereinwir.ch - Referent Christian Oesch - Alle Rechte Vorbehalten

Schweizerischer Verein WIR
Association suisse WIR
Associazione Svizzera WIR
Swiss Association WIR

UNO Agenda 2030 Analyse

AGENDA 2030

Kontrolle über alles - Finanzen, Wahrnehmung und Anordnung

Covid-19 Plandemie

Aktuell 26. Aug 2022

De-Stabilisierung	De-Konstruktion	Re-Konstruktion	Ziel/Resultat
Einschränkung der Wirtschaftsfreiheit, Geldvolumen erhöhen	Hyper-Inflation, Kaufkraftsenkung, Konkurse & Krieg	Neues Finanzsystem	Kontrolle über alle Ressourcen
Konflikte produzieren, Angst fördern	Einschränkung der Wirtschaftsfreiheit, Sanktionen	Rolle als Retter in der Not, Grundeinkommen	Abgabe der Eigenverantwortung
Überregulierung des bisherigen Rechtssystems	Aussetzen bisheriger Anordnungssysteme	Zentralisierung durch supranationale Strukturen	Globale Gesetze, Aufgabe der Staats-Souveränität

©2022 Schweizerischer Verein WIR www.vereinwir.ch - Referent Christian Oesch - Alle Rechte Vorbehalten

Geldmechanik Analyse

Augustins Carstens, BIS General Manager 18. Okt 2020

BIZ (BIS) Bank für Internationalen Zahlungsausgleich über die digitale Währung "Wir werden die totale Kontrolle darüber haben, wer Geld ausgibt und wofür sie es ausgeben.„

Mr. Carstens, gibt in dieser Aufzeichnung weiter zu, dass sie durch Regeln, welche sie durch die BIS aufstellen, sich durchsetzen können, wer Geld ausgeben darf und wofür!"

Dies ist das Mass an Kontrolle über SIE, das die Zentralbanker jetzt anstreben.

AGENDA 2030

©2022 Schweizerischer Verein WIR www.vereinwir.ch - Referent Christian Oesch - Alle Rechte Vorbehalten

Geldmechanik Analyse

Was ist der Finanzielle Reset?

G7 Zentralbankers trafen sich am 22. Aug 2019 in Jackson Hole WY USA, um den
„The Going direct Reset“
Plan aus zu strategieren und es zu implementieren
by John Titus & Catherine Austin Fitts

- ✓ Zentralbankers nahmen die **Kontrolle über 190 Länder** via die physikale Richtlinien, Agenden und Steuergelder (inkl. CO2)
- ✓ Wir gehen also in Richtung **komplette Kontrolle** und **digitale Sklaverei** durch die Implementierung des WHO Impfpasses (QR-Code/Zertifikate).
- ✓ Das Ziel ist das Einführen des **Universellen Grundeinkommen (UBI = Universal Basic Income)** *Das bedingungslose (universelle) Grundeinkommen ist ein sozialpolitischer Finanztransfervorschlag, nach dem jeder Bürger – unabhängig von seiner wirtschaftlichen Lage – eine gesetzlich festgelegte und für jeden gleiche, vom Staat ausgezahlte finanzielle Zuwendung erhält, ohne dafür eine Gegenleistung erbringen zu müssen.*

©2022 Schweizerischer Verein WIR www.vereinwir.ch - Referent Christian Oesch - Alle Rechte Vorbehalten

Schweizerischer Verein WIR
Association suisse WIR
Associazione Svizzera WIR
Swiss Association WIR

Geldmechanik Analyse

AGENDA 2030

CBDC Tracker — Central Bank Digital Currencies — https://cbdctracker.org

Today's Central Bank Digital Currencies Status

Database update: May 2022 • News update: Jun, 28 22

Cancelled | Research | Proof of concept | Pilot | Launched

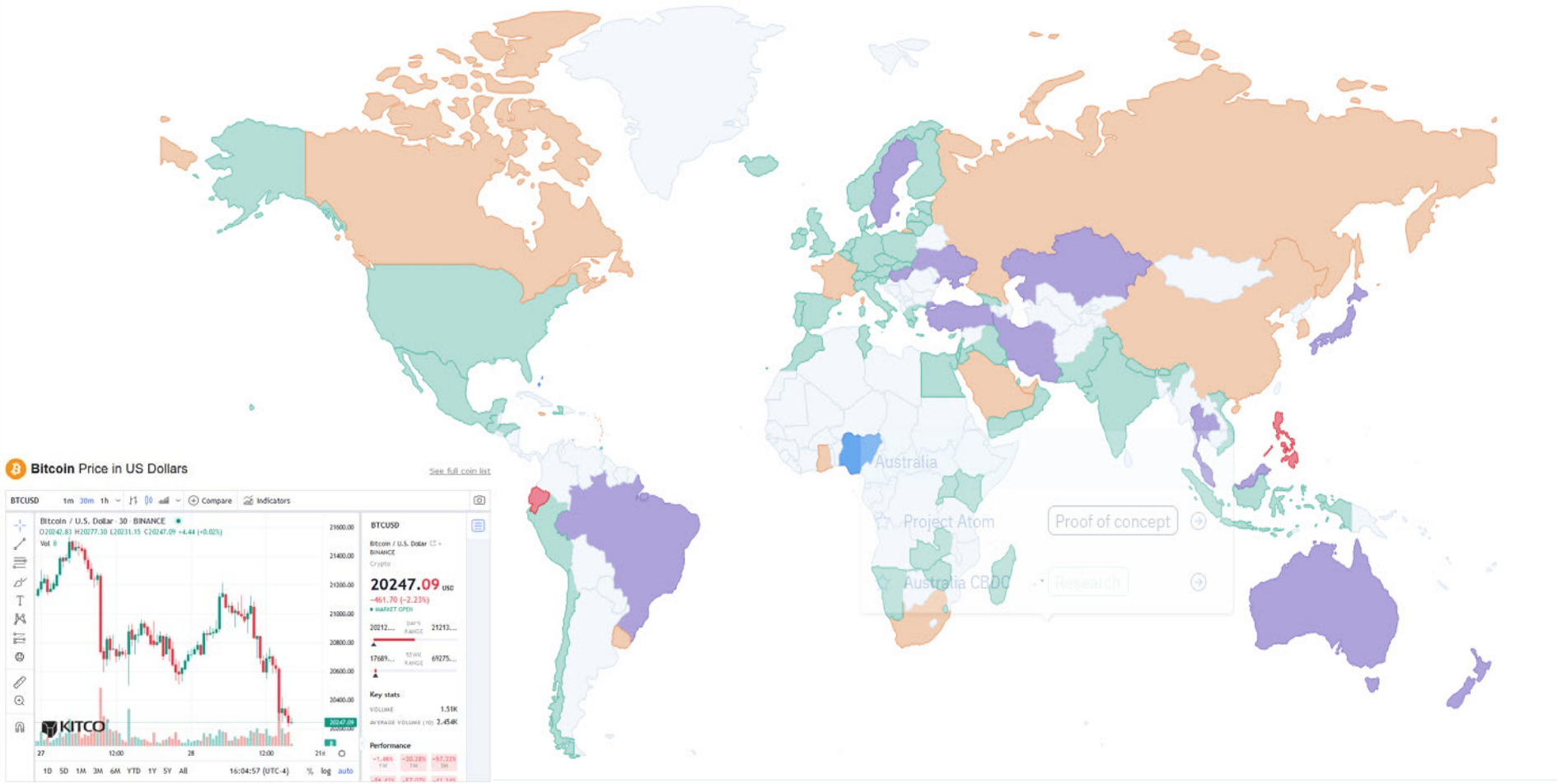

©2022 Schweizerischer Verein WIR www.vereinwir.ch - Referent Christian Oesch - Alle Rechte Vorbehalten

Neue Weltordnung Analyse

AGENDA 2030

- ✓ **Globale Gleichschaltung:** COVID-19; *False Flag*, Täuschungen, Wirtschafts-Crash, Banken Bail-out & Bail-in, massive Verschuldung die schliesslich in einem Banken-Crash, oder in einer direkten Diktatur via den Staat & Zentralbanker und kompletter Digitalisierung, via das UBI (Universelles Grundeinkommen) enden wird.

- ✓ **Globale Informations-Kontrolle:** Zensur, gekaufte und vom Grosskapital gesteuerte Medien, psychologische Indoktrinierung der Bevölkerung, durch professionelle PR-Agenturen, gezielt gestreute und adaptierte Propaganda mit Täuschungsmanövern, sowie gezielte Desinformationen zur Sicherstellung der Informations-Hoheit.

- ✓ **Globale Totalüberwachung:** der Menschen und Finanzströme, durch 5G, 6G, Crypto Währungen, Bargeld-Wegfall etc.

- ✓ **Globale Machtstrukturierung:** Institutionalisierungen durch NGOs (z.B. WEF, WHO, GAVI, UNO, WB, IMF, BIS). Konzernkonzentrationen durch digital-finanzielle Komplex (z.B. Vanguard, BlackRock, Statestreet, Goldman Sachs, Fidelity, FB, Alphabet/Google, Amazon, Microsoft, Apple etc.)

©2022 Schweizerischer Verein WIR www.vereinwir.ch - Referent Christian Oesch - Alle Rechte Vorbehalten

Marionetten Analyse

WEF Klaus Schwabs Schule *(Harvard University / Henry Kissinger CIA USA)* **für Covid-Diktatoren plant den „grossen Reset“**

Young Global Leaders 1400+ um Politiker und Bürger abzulenken

(ist eine Initiative des Weltwirtschaftsforums WEF)

Angela Merkel, Global Leaders for Tomorrow Class of 1992
Bill Gates, Global Leaders for Tomorrow Class of 1993
Jeff Bezos, Global Leaders for Tomorrow Class of 1998

Global Shapers 10,720 um Politiker und Bürger abzulenken

(ist eine Initiative des Weltwirtschaftsforums WEF)

Ein verstecktes Bündnis von Politikern und Unternehmensführern aus 190+ Ländern, welche Pandemien und Kriege ausnutzt, um Volkswirtschaften zum Absturz zu bringen, eine globale digitale Währung und die Impfpässe einzuführen.

AGENDA 2030

©2022 Schweizerischer Verein WIR www.vereinwir.ch - Referent Christian Oesch - Alle Rechte Vorbehalten

Marionetten Analyse

WORLD ECONOMIC FORUM

THE FORUM OF YOUNG GLOBAL LEADERS
SHAPING THE FUTURE

GLOBAL SHAPERS COMMUNITY

Ignazio Cassis am 21.01.2020. Er freute sich, dass er zusammen mit WEF-Gründer Klaus Schwab eine Vereinbarung unterzeichnen konnte. Damit integrierte der Bundesrat das WEF stärker in das internationale Genf und kann somit die WEF besser als strategische Plattform nutzen‼

WEF-Cassis 2020 Dokument & WEF-Burkhalter 2015 Dokument

AGENDA 2030

©2022 Schweizerischer Verein WIR www.vereinwir.ch - Referent Christian Oesch - Alle Rechte Vorbehalten

Schweizerischer Verein WIR
Association suisse WIR
Associazione Svizzera WIR
Swiss Association WIR

Marionetten Analyse

AGENDA 2030

World Health Organization

Wer immer sich gewundert hat, dass weltweit bei der Corona-P(l)andemie und den Corona-Maßnahmen nahezu ein und derselbe Tenor herrscht, erhält in dem nachfolgenden Bericht der WHO-Whistleblowerin Dr. Astrid Stuckelberger eine plausible Erklärung für dieses Phänomen. Die WHO bestimmt über die Regierungen nahezu aller Länder! Dadurch besteht de facto längst eine Art Welt-Regierung.

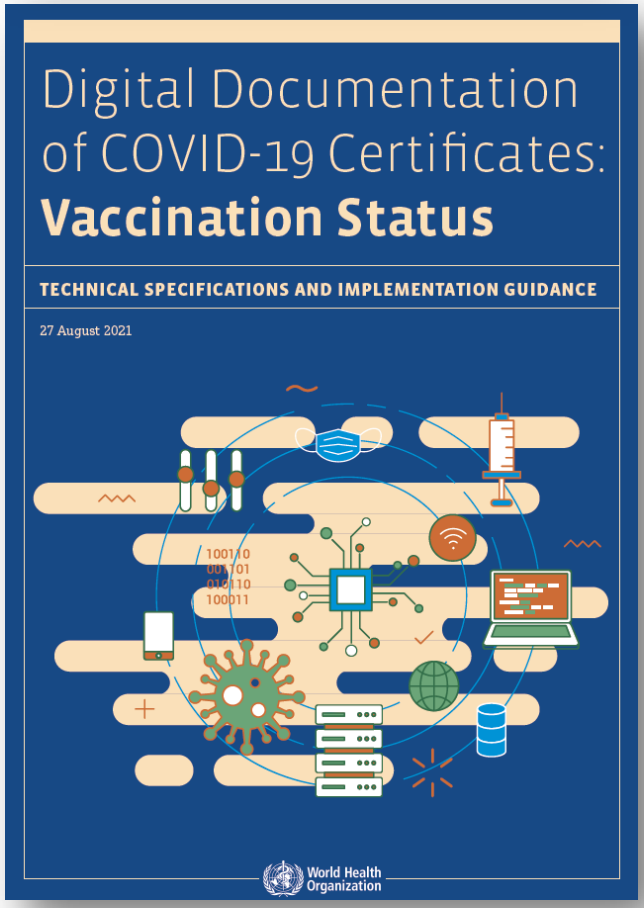

Marionetten Analyse

AGENDA 2030

Viola Amherd | Alain Berset | Guy Parmelin | Simonetta Sommaruga, Bundespräsidentin | Ueli Maurer | Ignazio Cassis | Karin Keller-Sutter

World Health Organization

Schweizerische Eidgenossenschaft
Confédération suisse
Confederazione Svizzera
Confederaziun svizra

Bundesamt für Gesundheit BAG

Gesetzgebung Übertragbare Krankheiten – Epidemiengesetz (EpG)

Was bedeuten die Koch'schen Postulate im Kontext von Viren?

Jakob Henle

Robert Koch

Definition Koch'sche Postulate

Im 19 Jh. aufgestellte Postulate, die den Zusammenhang zwischen einem Mikroorganismus als Krankheitserreger und einer Infektionskrankheit herstellen.

©2022 Schweizerischer Verein WIR www.vereinwir.ch - Referent Christian Oesch - Alle Rechte Vorbehalten

Marionetten Analyse

AGENDA 2030

World Health Organization

Koch'sche Postulate

1. Isolierung aus krankem Tier
2. Anzüchten in Reinkultur
3. Inokulierung in gesundes Tier → gleiche Krankheit
4. Re-Isolierung aus erkranktem Tier

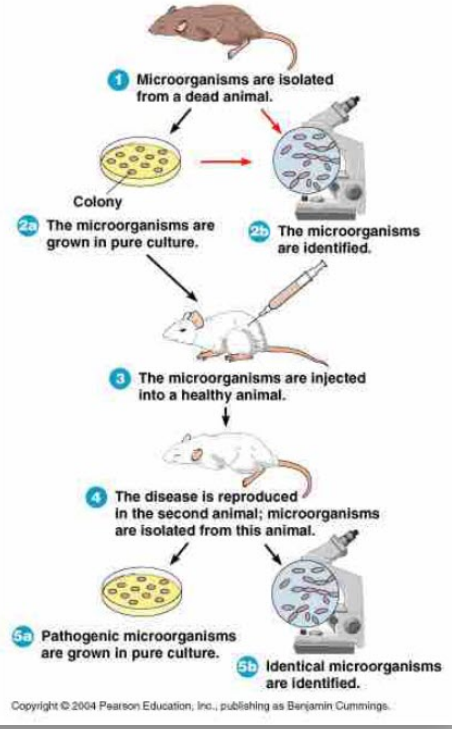

1. Postulat:
   Nachweis des Erregers
2. Postulat:
   Lässt sich nachweisen über Zellkulturen
3. Postulat:
   Hochansteckende, akut verlaufende Infektionskrankheit
4. Postulat:
   Erregernachweis

©2022 Schweizerischer Verein WIR www.vereinwir.ch - Referent Christian Oesch - Alle Rechte Vorbehalten

Marionetten Analyse

AGENDA 2030

Viola Amherd | Alain Berset | Guy Parmelin | Simonetta Sommaruga Bundespräsidentin | Ueli Maurer | Ignazio Cassis | Karin Keller-Sutter

World Health Organization

©2022 Schweizerischer Verein WIR www.vereinwir.ch - Referent Christian Oesch - Alle Rechte Vorbehalten

Schweizerischer Verein WIR
Association suisse WIR
Associazione Svizzera WIR
Swiss Association WIR

Marionetten Analyse

AGENDA 2030

World Health Organization

Das Resultat: Die zuständigen Instanzen und Behörden konnten nicht anders als einzugestehen (sinngemäss): Wir haben weder einen Beweis für die Existenz eines krankmachendem SARS-CoV-2-Virus, noch verfügen wir über eine Dokumentation zu Kontrollexperimenten.

©2022 Schweizerischer Verein WIR www.vereinwir.ch - Referent Christian Oesch - Alle Rechte Vorbehalten

Marionetten Analyse

World Health Organization

Aktionsfelder «Digitale Schweiz»

- Soziales, Gesundheit und Kultur — eHealthAargau, Gesundheit digital vernetzt
- Bildung, Forschung und Innovation — Lehrplan 21
- Daten, digitale Inhalte und künstliche Intelligenz
- Infrastruktur — 5G
- Wirtschaft
- Sicherheit
- Internationales Engagement
- Politische Partizipation und E-Government — swiss e-voting competence center
- Netzwerk und Dialog — digitalswitzerland, digital tag
- Natürliche Ressourcen und Energie — swissgrid

https://strategy.digitaldialog.swiss/de/#pr

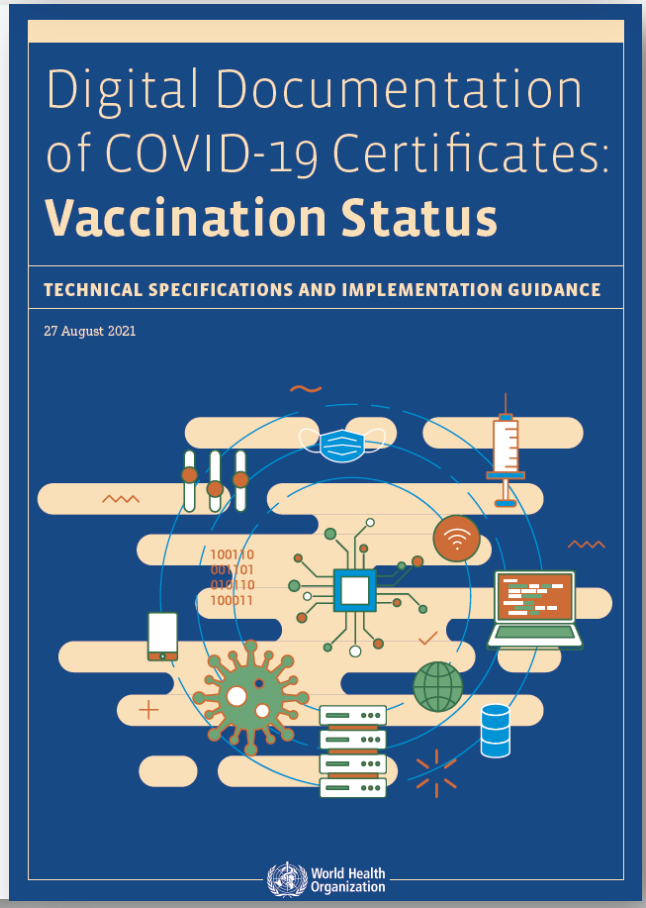

©2022 Schweizerischer Verein WIR www.vereinwir.ch - Referent Christian Oesch - Alle Rechte Vorbehalten

5G Mobilfunk Analyse

Globale Totalüberwachung mit 5G:

- ✓ **Bundesrat legalisiert am 17. Dezember 2021**
  zwei (2) kriminelle Tricks, um die Grenzwerte für die Strahlung aus Mobilfunk-Sendeanlagen verdeckt um das 3 bis 4-Fache zu erhöhen.

- ✓ **Fieser Trick Nummer 1: Der Reduktionsfaktor**
  Der Bundesrat behauptet, durch die im Millisekunden-Takt wild in einem 120°-Kreissektor herumtanzenden Strahlenkeulen (Datenbeams) würde die Gesamtbelastung im bestrahlten Sektor reduziert. Also Faktor 2.5 bis 10, tiefer als effektiv benötigt und auf dem Standortdatenblatt deklariert.

- ✓ **Fieser Trick Nummer 2: Der 6-Minuten Mittelwert**
  Nicht genug mit Trick Nummer 1. Jetzt sollen die ermittelten Spitzenwerte noch über sechs (6) Minuten gemittelt werden.

©2022 Schweizerischer Verein WIR www.vereinwir.ch - Referent Christian Oesch - Alle Rechte Vorbehalten

5G Mobilfunk Analyse

Massen-Volksbeschiss durch den Bundesrat:

Dringende Warnung!!!

Durch diese Änderung der NIS-Verordnung können ab sofort alle 5G-Antennen die bisher mit falsch, das heisst mit viel zu tief deklarierten Sendeleistungen bewilligt wurden, ohne offizielle Baupublikation mit bis zu 10mal mehr Leistung betrieben werden. Was die Strahlungsbelastung der Anwohner kurzzeitig (während jeweils 1-2Minuten, im Intervall von 6 Minuten) um das 3.2-Fache ansteigen lässt Die Mobilfunk-Betreiber müssen für diese angebliche Bagatell-Änderung dem kantonalen Amt für Umwelt aus dem Standortdatenblatt lediglich ein korrigiertes Zusatzblatt 2 nachreichen. Die betroffene Bevölkerung hat dazu gar nichts mehr zu sagen, **oder eventuell doch?**

©2022 Schweizerischer Verein WIR www.vereinwir.ch - Referent Christian Oesch - Alle Rechte Vorbehalten

5G Mobilfunk Analyse

Forderung der 5G Einsprecher/innen an den Gemeinde- oder Stadtrat

“Ein Gemeinderat oder Stadtrat der zusammensteht und sich sein Amt zu Herzen nimmt, kann durch das Einhalten des **Vorsorgeprinzips** jede adptive 5G Antenne aushebeln.

Wir brauchen also weitere Gemeinden die den Mut haben ihrem Amt gerecht zu werden (/ihres Amtes zu walten/ihre Verpflichtung zu Ihren Bürgern/Wählern wahrzunehmen).“

©2022 Schweizerischer Verein WIR www.vereinwir.ch - Referent Christian Oesch - Alle Rechte Vorbehalten

5G Mobilfunk Analyse

Einsprachen und Gerichtsverhandlungen

Fälle vor Bundesgericht

Kanton Zürich:	3 Fälle
Kanton Bern:	1 Fall
Kanton Schwyz:	1 Fall
Obwalden:	1 Fall
Westschweiz:	3 Fälle
Nur teilweise 5G: Aargau	1 Fall
Weitere in Vorbereitung	15 Total

©2022 Schweizerischer Verein WIR www.vereinwir.ch - Referent Andreas Pflugshaupt - Alle Rechte Vorbehalten

15 Minuten

Pause

©2022 Schweizerischer Verein WIR www.vereinwir.ch - Referent Christian Oesch - Alle Rechte Vorbehalten

Die Lösung

Persönliche Krisenvorsorge https://t.me/krisenvorsorgeschweiz

(Eigenverantwortung – das Leben selbstbestimmt gestalten)

1. **Festigkeit in GEISTIGER und PERSÖNLICHER Freiheit**
2. **Kommunikation & Vernetzung**
3. **Gesundheitsschutz**
4. **Persönliche Sicherheit**
5. **Entscheidende Gegenstände**
6. **Finanzielle Vorsorge**
7. **Selbstversorgung**
8. **Notfall Plan**

©2022 Schweizerischer Verein WIR www.vereinwir.ch - Referent Christian Oesch - Alle Rechte Vorbehalten

Persönliche Vorsorge

1. Festigkeit in GEISTIGER und PERSÖNLICHER Freiheit

- ✓ Stehe zur Wirkung im eigenen Herzen = **Mut**!
- ✓ Erwarte im Vertrauen = **Sprich Deine Erwartung aus**!
- ✓ Übernehme die Verantwortung = **Eigenverantwortlichkeit**!
- ✓ Gestalte **Dein Leben** und **das Leben in Deinem Umfeld**!
- ✓ Sei Dir bewusst, dass **das Wort**, die **mächtigste Waffe** dieser Welt ist!

WebKo Audio-Aufzeichnung zu diesem Thema vom 15. Juni 2022
Hier zur Audio Aufzeichnung hinterlegt auf unserem Telegram Kanal

©2022 Schweizerischer Verein WIR www.vereinwir.ch - Referent Christian Oesch - Alle Rechte Vorbehalten

Persönliche Vorsorge

2. Kommunikation & Vernetzung

- ✓ Vereine, Gruppen, Netzwerke und Vereinigungen nach Themenbereiche und Schwerpunkte, sowie im persönlichen, sozialen Umfeld.
- ✓ Lokales und Regionales Vernetzen und Koordinieren
- ✓ **Checkliste Kommunikation** & **Checkliste elo-Verhalten**
  Hier zu den Checklisten (Kommunikation) (elo Verhalten) in PDF Format auf Telegram

WebKo Audio-Aufzeichnung zu diesem Thema vom 25. Mai 2022
Hier zur Audio Aufzeichnung hinterlegt auf unserem Telegram Kanal

©2022 Schweizerischer Verein WIR www.vereinwir.ch - Referent Christian Oesch - Alle Rechte Vorbehalten

Persönliche Vorsorge

2. Kommunikation & Vernetzung

Checkliste Kommunikation

Vorbereitung und Anwendung von Komm-Massnahmen im Sicherheits-relevanten Verkehr. Zur mentalen Vorbereitung, stellen Sie sich laufend diese Fragen:

- **Ist diese Komm jetzt nötig?**
- **Welche Form ist angezeigt bzw. sicher?**
- **Was will ich mit dieser Komm und Komm Form erreichen?**
- **Welche Sicherheitsmassnahmen treffe ich vorgehend der Komm Aktion?**

Form	Grund/Bemerkungen
Telefon, Natel, alle Formen	Wird grundsätzlich abgehört; falls dringend notwendig, Gesprächsmassnahmen einhalten
Gesprächsmassnahmen sind	TOZZA Keine Namen, nur Decknamen, keine PLZ, keine Zeitangaben Umschreibung wählen Liste der Tarnbezeichnungen muss auswendig bekannt sein
Mail	Wird grundsätzlich mitgelesen; als Ausnahme kann eine Mail mit einem Security-Server benutzt werden Anlegen von zusätzlichen 2-3 Mail Adressen mit unverfänglichen, nicht zuordnungsbaren «Namen»
Funk	- Für Einsatz Vrb - Ein/Aus Zeitpunkt genau festlegen - Zu verschiedenen Zeitpunkten verschiedene Frequenzen wählen - Vorbereitete Texte, Stichwörter, keine Vornamen nur Deck- oder Alias Namen verwenden - muss man ein Funkgerät wegwerfen, vorher AUS
Brief	Normalfall mit B-Post, allenfalls A-Post - verschiedene Formate benutzen - keine Klebeetiketten verwenden - Adresse von Hand schreiben; verschiedene «Schreiber» verwenden und diese regelmässig entsorgen - Klebeart der Briefmarke bedeutet: normal = … auf dem Kopf= … Frankatur links»… usw. - Kein Absender sondern ein Zeichen vereinbaren - Die Klebefläche zusätzlich mit Holzleim bestreichen - Beim Öffnen auf Spuren untersuchen, ob geöffnet wurde - Briefumschläge sofort verbrennen
Postkarte	Nur für kurze Ankündigungen verwenden; der Text hat eine Bedeutung, die vorher abgemacht wird; am besten Ansichtskarten versenden
Händisch: Zeitung	Immer mit 2 x der gleichen Zeitung; Nachricht inside geklebt
Händisch: Tasche	Immer mit 2 x der gleichen Tasche (Migros); Nachricht auf dem Boden in den Falz geklebt
Händisch: Tote Übergabe	Am Auto, Fahrrad, Töff usw. best. Ort definieren und Verpackung wählen (Bsp: Tüte Fishermen's friend)
Händisch: Toter Briefkasten	Jede Woche wechseln
Händisch: im Lift	Auf 2 Stockwerken betreten und identifizieren; Handover/Takeover beim Verlassen

Checkliste zum elo-Verhalten in der «Corona-Krise»

Aus eigener Erfahrung hier einige Hinweise zum Thema «Verhalten bei Versammlungen, Ansammlungen, privaten Anlässen, elektronische (elo) Sicherheitsmassnahmen usw.»

Technische und mentale Vorbereitung! Stellen Sie sich laufend diese Fragen:

- **Was ist die Bedrohung?**
- **Was ist das Ziel?**

Massnahme	Grund
Handy und dgl. zu Hause lassen	Können geortet werden, auch wenn ausgeschaltet oder im standbymodus
Pro **Standort** max. 2 Telefone	Gilt aufklärungstechnisch nicht als Ansammlung
Keine **Smartphones** im Auto lassen	Können geortet werden, auch wenn ausgeschaltet oder im standbymodus
Autos dezentralisiert abstellen	Gefahr von Denunzianten! Ortung auch über Alarmanlage machbar! Max. 3 Autos im Umkreis von 100m
Keine **Lap-Tops oder Tablets** dabei	Können geortet werden, auch wenn ausgeschaltet oder im standbymodus
Smartwatches, Bluetooth-Kopfhörer von Smartphones entkoppeln bzw. zu Hause lassen	Sie sind mit einem **GPS-Chip ausgerüstet** und melden ihren Standort
Alexa Smartspeaker/Homepods ausschalten	Die Geräte hören mit
Unbekannte Nummern (Anrufer) grundsätzlich nicht mehr abnehmen	Sicherheitsgründe; angebliche Werbegespräche sind Tarnung für genaue Ortung. Keine Meinungsumfragen mitmachen – dienen der Aushorchung
Alle Geräte mit **kabellosem Empfang** (WLAN!) können angezapft werden	Besonders einfach zum Orten und Abhören
Wenn Sie eine **Ansammlung** haben in Ihrer Wohnung, stecken Sie alle elo Geräte aus	Insbesondere Radio/TV, alles hackbar
Auf elo Geräten beim Schreiben: **keine Namen, keine Orte, keine PLZ, keine Zeitangaben. Nur Buchstaben**	Ein alter Grundsatz aus dem ND
Als Veranstalter/Unternehmer: je nach Lage, scheuen Sie sich nicht, alle elo Geräte am Eingang zum Tagungslokal deponieren zu lassen	Film- und Tonaufnahmen sind bis zu 30m gut möglich. Die Werkspionage ist immer aktiv!
Von wichtigen Dokumenten Kopien erstellen und sep. «ablegen»:	Auf externen Speicher und auf USB. Diesen an einem anderen Ort deponieren. Kein Papier!
Bar zahlen!	Bezahlung mit Plastikgeld kann nachgewiesen werden: was haben Sie wann, wo und wie gekauft! Kassabon mitnehmen und abseits vernichten, verbrennen! Niemals aufbewahren! Niemals in einen Abfallkübel werfen!
Bargeldbezüge bzw. Bargeldeinzahlungen werden kontrolliert: (Achtung **AIA!**)	Bis **Fr. 5 000.-** ohne Nachweiserbringung; darüber **mit Nachweis**. Gelegentliche Barbezüge bis Fr. 10 000.- werden von den Ermittlungsbehörden nicht weiterverfolgt. Gelegentlich heisst: 1-2 Mal pro Monat.
Nur ID auf Mann/Frau, keinesfalls Pass	Auf die ID können Sie notfalls verzichten bzw.

©2022 Schweizerischer Verein WIR www.vereinwir.ch - Referent Christian Oesch - Alle Rechte Vorbehalten

Persönliche Vorsorge

3. Gesundheitsschutz

“Ganzheitliche Gesundheit“

- **Körper:** Durch ihn erfahren wir die Welt und können uns in ihr bewegen. Er ist ausgestattet mit einem feinen **Sinn-System**, sowie vielen weiteren klugen **Mechanismen**, die unsere **Lebensvorgänge** regeln. Während der Körper uns vom ersten bis zum letzten Tag begleitet, durchläuft er verschiedene Lebensphasen. In diesen passt er sich durch **biologische Prozesse** immer wieder an und verändert sich.

©2022 Schweizerischer Verein WIR www.vereinwir.ch - Referent Christian Oesch - Alle Rechte Vorbehalten

Persönliche Vorsorge

3. Gesundheitsschutz

“Ganzheitliche Gesundheit“

- **Körper:** Durch ihn erfahren wir die Welt und können uns in ihr bewegen. Er ist ausgestattet mit einem feinen **Sinn-System**, sowie vielen weiteren klugen **Mechanismen**, die unsere **Lebensvorgänge** regeln. Während der Körper uns vom ersten bis zum letzten Tag begleitet, durchläuft er verschiedene Lebensphasen. In diesen passt er sich durch **biologische Prozesse** immer wieder an und verändert sich.
- **Bewusstein (Geist):** Das Bewusstsein ist das, was wir als **Verstand**, **Vernunft** oder „ratio“ bezeichnen können. Er verleiht uns die **Fähigkeit**, logisch zu denken und unsere **Einstellung** sowie unser **Verhalten** bewusst zu gestalten

©2022 Schweizerischer Verein WIR www.vereinwir.ch - Referent Christian Oesch - Alle Rechte Vorbehalten

Persönliche Vorsorge

3. Gesundheitsschutz

"Ganzheitliche Gesundheit"

- **Körper:** Durch ihn erfahren wir die Welt und können uns in ihr bewegen. Er ist ausgestattet mit einem feinen **Sinn-System**, sowie vielen weiteren klugen **Mechanismen**, die unsere **Lebensvorgänge** regeln. Während der Körper uns vom ersten bis zum letzten Tag begleitet, durchläuft er verschiedene Lebensphasen. In diesen passt er sich durch **biologische Prozesse** immer wieder an und verändert sich.
- **Bewusstein (Geist):** Das Bewusstsein ist das, was wir als **Verstand**, **Vernunft** oder „ratio" bezeichnen können. Er verleiht uns die **Fähigkeit**, logisch zu denken und unsere **Einstellung** sowie unser **Verhalten** bewusst zu gestalten
- **Seele:** Die Seele repräsentiert den Anteil in uns, der zu emotionalen Empfindungen fähig ist. Du kannst sie dir quasi als Speicher aller **Gefühle**, **Emotionen**, **Erfahrungen** und **Erkenntnisse** vorstellen, die wir im Laufe unseres Lebens sammeln. Sie ist der „Sitz des Lebendigen", aber auch des Unterbewusstseins.

©2022 Schweizerischer Verein WIR www.vereinwir.ch - Referent Christian Oesch - Alle Rechte Vorbehalten

Schweizerischer Verein WIR
Association suisse WIR
Associazione Svizzera WIR
Swiss Association WIR

Persönliche Vorsorge

3. Gesundheitsschutz

🎓 Kursangebote:

Herstellung- & Verwendung
Ionisches & Kolloidales Silberwasser

- **Ionisches & Kolloidales Silberwasser 20 ppm 50/50**
- **Antibakteriell, antiviral und pilzhemmend!**
- **Erkältungen, Schnittwunden, Schürfwunden, Verbrennungen, Wunden-Heilung etc.**

©2022 Schweizerischer Verein WIR www.vereinwir.ch - Referent Christian Oesch - Alle Rechte Vorbehalten

Persönliche Vorsorge

3. Gesundheitsschutz

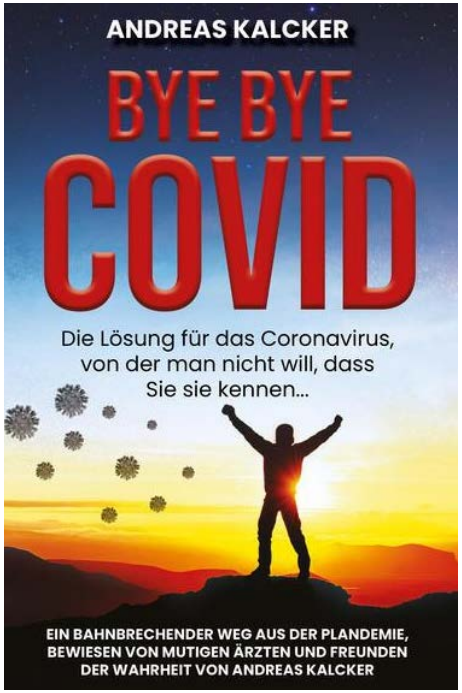

Kontaktadresse:

Life Light GmbH
Alfred Henrich, Dipl. Naturheilpraktiker NVS
Mattenweg 38, Postfach 239
CH-3322 Urtenen-Schönbühl
alfred.henrich@bluewin.ch

Verwendung
Chlordioxid oder Chlordioxidlösung (CDL/CDSH)
Andreas Ludwig Kalcker

- **Autoimmunkrankheiten**
- **Autismus**
- **Bauchspeicheldrüsenkrebs**
- **Demenz**
- **Herpes**
- **Leberzirrhose**
- **Malaria**
- **Osteoporose**
- **Prostatakrebs**
- **Tuberkulose**

©2022 Schweizerischer Verein WIR www.vereinwir.ch - Referent Christian Oesch - Alle Rechte Vorbehalten

Persönliche Vorsorge

3. Gesundheitsschutz

Verwendung

Wasserstoffperoxid (H2O2)

(Wasserstoffperoxid ist eine ungiftige Verbindung aus Wasserstoff und Sauerstoff)

Die Wirkung von Wasserstoffperoxid beruht auf der Bereitstellung von atomaren Sauerstoff. H_2O_2 wirkt:

- **Desinfizierend**
- **Oxidierend**
- **Bleichend**
- **Antibakteriell**
- **Antiviral**
- **Pilzhemmend**

©2022 Schweizerischer Verein WIR www.vereinwir.ch - Referent Christian Oesch - Alle Rechte Vorbehalten

Persönliche Vorsorge

4. Persönliche Sicherheit

“Ausbildung: Ziel und Zweck“

Schutz und Persönliche Sicherheit in verschiedenen Lagen und Zuständen.
(Zur Ausbildung jetzt Kontakt machen)

Ausbildung:

- ✓ Körperliche Fitness: Selbstverteidigung / Nahkampf;
- ✓ Umgang und Beherrschung / Einsatz mit einem Reizstoffsprühgerät (RSG);
- ✓ Umgang und Beherrschung mit einer Persönlicher Waffe;
- ✓ Umgang als Wissen - Träger in Bezug auf Geheimhaltung; (Modell 3 Affen) 🙈 🙉 🙊
- ✓ Selbstversorgung bezüglich Sanität;
- ✓ Verhalten in verschiedenen Zuständen (Situationen);

©2022 Schweizerischer Verein WIR www.vereinwir.ch - Referent Christian Oesch - Alle Rechte Vorbehalten

Persönliche Vorsorge

4. Persönliche Sicherheit

Umgang und Beherrschung mit einer Persönlicher Waffe (Kontakt)

©2022 Schweizerischer Verein WIR www.vereinwir.ch - Referent Christian Oesch - Alle Rechte Vorbehalten

Persönliche Vorsorge

5. Entscheidende Gegenstände

“Vorsorge Handbuch & Checkliste“

- ✓ 100 wichtige Artikel und Gegenstände, die zuerst verschwinden oder bald nicht mehr erhältlich sind, oder sein werden.
- ✓ Mit Beitrag von einem Kriegsüberlebenden aus Sarajevo.

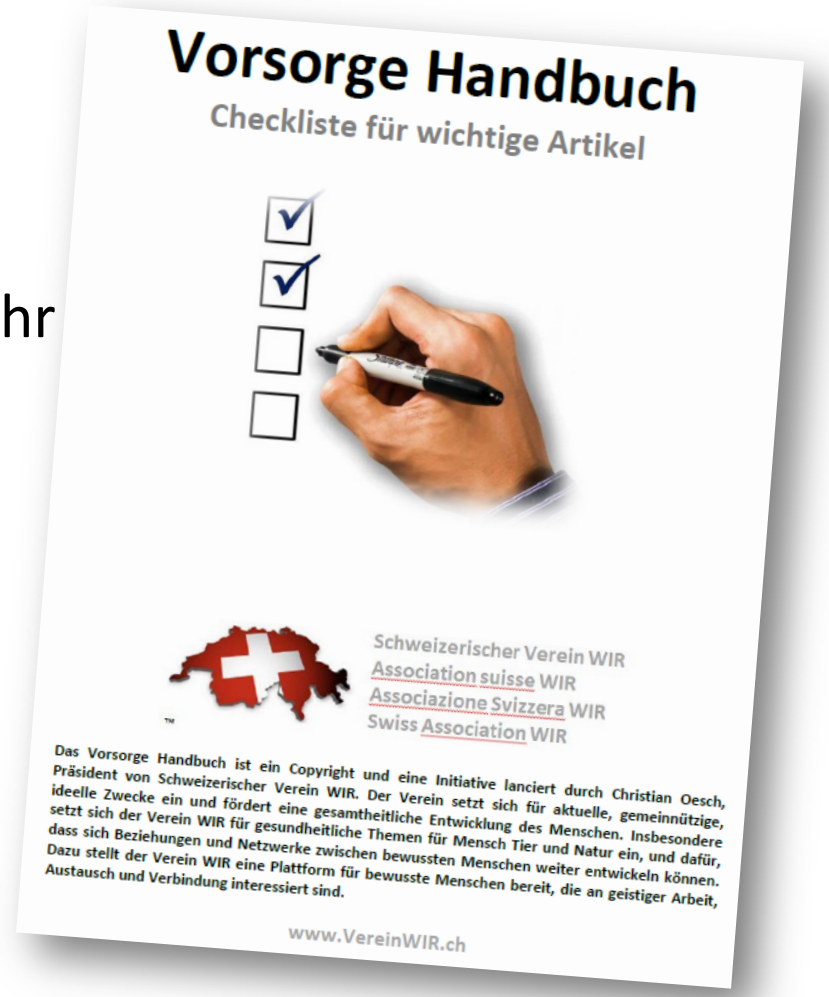

Jetzt **HIER in Deutsch** und/oder **HERE in English** das Vorsorge Handbuch gratis herunterladen

©2022 Schweizerischer Verein WIR www.vereinwir.ch - Referent Christian Oesch - Alle Rechte Vorbehalten

Schweizerischer Verein WIR
Association suisse WIR
Associazione Svizzera WIR
Swiss Association WIR

Persönliche Vorsorge

5. Entscheidende Gegenstände

Inhaltsverzeichnis

Spezielle Geräte und Hilfsgegenstände, die schnell nicht mehr beschaffbar sein werden 4
Nahrung 4
Ergänzende, sehr nützliche Nahrungsmittel 5
Kochzusätze 6
Snacks mit langer Haltbarkeit 6
Getränkemischungen 6
Grundlegende Kochutensilien 7
Kochgeschirr 7
Einmachzubehör 7
Holz und Freifeuermöglichkeiten, Heizen 7
Kinder-Utensilien 8
Spielzeug 8
Bargeld und Münzen 9
Beitrag von einem Kriegsüberlebenden aus Sarajevo 10
Persönliche Hygiene 11
Waschen und Reinigen 11
Persönliche Medikamente 12
Erste-Hilfe-Sets (empfohlen 2 pro Person) 12
Funktionelle Kleidung bei langem Stromausfall ohne Waschmöglichkeit (auch bei Flucht) 12
Lichtquellen 13
Angelzubehör (wird ein heisser Tauschgegenstand sein) 13
Insektenschutz 13
Verpacken und schützen 14
Schlafausrüstung 14
Ausrüstung für kaltes Wetter 14
Werkzeuge 15
Mountainbikes / Fahrrad 15
Waffen 16
Nicht vergessen 16
Auch wichtig 16

©2022 Schweizerischer Verein WIR www.vereinwir.ch - Referent Christian Oesch - Alle Rechte Vorbehalten

Schweizerischer Verein WIR
Association suisse WIR
Associazione Svizzera WIR
Swiss Association WIR

Persönliche Vorsorge

5. Entscheidende Gegenstände

Diskussion & Richtlinie nach top Prioritäten
(Anschaffung von wichtigen Gegenständen)

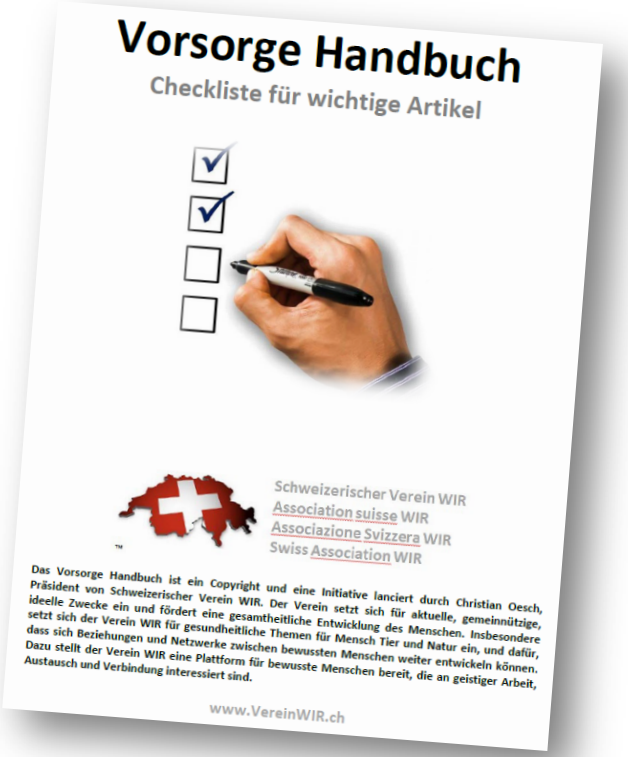

1. **Wasser (Trinken)**
2. **Nahrung (Essen)**
3. **Bekleidung & Schuhwerk**
4. **Wohnen (ein Dach über dem Kopf)**
5. **Erste Hilfe (Medikamente)**
6. **Energie (Wärme, Feuer, Strom etc.)**
7. **Kommunikation (Lokale-Vernetzung, Radio, PMR (Private Mobile Radio)**
8. **Austausch Mittel (Sachwerte vs. Gold & Silber)**
9. **Notvorrat (Langzeit Planung)**

WebKonferenz Audio-Aufzeichnung zu diesem Thema vom 13. Juli 2022
Hier zur Audio Aufzeichnung hinterlegt auf unserem Telegram Kanal

©2022 Schweizerischer Verein WIR www.vereinwir.ch - Referent Christian Oesch - Alle Rechte Vorbehalten

Persönliche Vorsorge

6. Finanzielle Vorsorge

- ✓ Holen Sie sich ihr **Bargeld** von der Bank, solange Sie noch können!!!

- ✓ Die Inhalte in den **Bankschliessfächern** sind **nicht** sicher vor Zugriff und einer Enteignung durch den Staat, und werden **in einem Stromausfall** auch **nicht** mehr zugänglich sein.

- ✓ **Tresor nur mit Schlüssel**. Tresor mit jener elektronischer Steuerung und Sensoren, wenn möglich meiden.

- ✓ Wenn Sie **nach und nach entscheidende Gegenstände** und vor allem **Überlebensnahrung** für Ihre persönliche Vorsorge aufbauen, werden Sie feststellen, dass Sie es sich wirklich leisten können, sich auf fast alles vorzubereiten, das auf Sie zukommen könnte.

©2022 Schweizerischer Verein WIR www.vereinwir.ch - Referent Christian Oesch - Alle Rechte Vorbehalten

6. Finanzielle Vorsorge

Mögliche Aufteilung der Edelmetallinvestition mit dem Fokus auf die Krisenvorsorge

Bitte verwende unser Promocode: VereinWIR

Edelmetalle pro Person				
Produkte / Investitionssumme	1'000 CHF	2'500 CHF	5'000 CHF	10'000 CHF
Alte 1 CHF Silbergeld (bis 1967)		50 Stück	100 Stück	200 Stück
Silberunze (31.1 Gramm)	30 Stück	40 Stück	100 Stück	220 Stück
20 x 1 Gramm Gold Combibarren		1 Stück	1 Stück	2 Stück
Goldvreneli o.ä.			2 Stück	3 Stück
Alle Angaben gelten als Richtwerte und sind ohne Gewähr.				
Edelmetallpreise unterliegen zum Teil starken Preisschwankungen.				

Website: www.echtgeld.ch

Telefon: +41 (0)41 870 20 10

Berater: Adrian Müller, Geschäftsführer

Schweizerischer Verein WIR
Association suisse WIR
Associazione Svizzera WIR
Swiss Association WIR

Bitte beachten Sie, dass die Echtgeld AG eine Handelsgesellschaft ist und kein Finanzberater / Vermögensverwalter.

©2022 Schweizerischer Verein WIR www.vereinwir.ch - Referent Christian Oesch - Alle Rechte Vorbehalten

Schweizerischer Verein WIR
Association suisse WIR
Associazione Svizzera WIR
Swiss Association WIR

6. Finanzielle Vorsorge

Tresoren: - JETZT 10% RABATT auf das gesamte Sortiment (inkl. Promotionen)

Der Rabatt-Code lautet: **vereinwir22**

Damit werden die Vorteile einer Einzel- oder Familien Patenschaft in unserem Verein WIR weiter ausgebaut.

Herr Perren, Geschäftsleiter von **TRESORTECH AG** und wir im Verein WIR zusammen mit allen Patinnen & Paten freuen uns auf diese wichtige Zusammenarbeit.

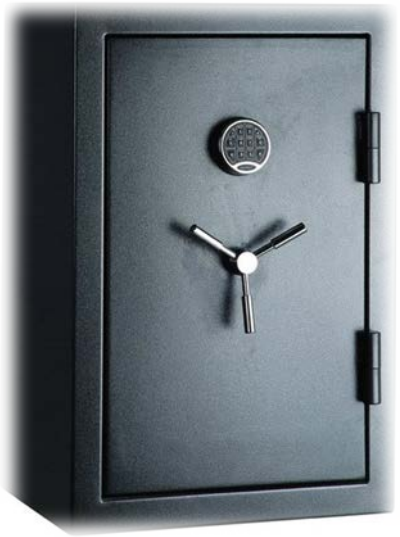

www.securitycenter.ch und www.tresortechshop.ch

(Wichtiger Hinweis: auf dem eShop sind keine Tresore mit nur Schlüssel (ohne jegliche Elektronik) zu sehen, es gibt sie aber auch. Darum bitte direkten Kontakt mit Herr Perren machen)

©2022 Schweizerischer Verein WIR www.vereinwir.ch - Referent Christian Oesch - Alle Rechte Vorbehalten

6. Finanzielle Vorsorge

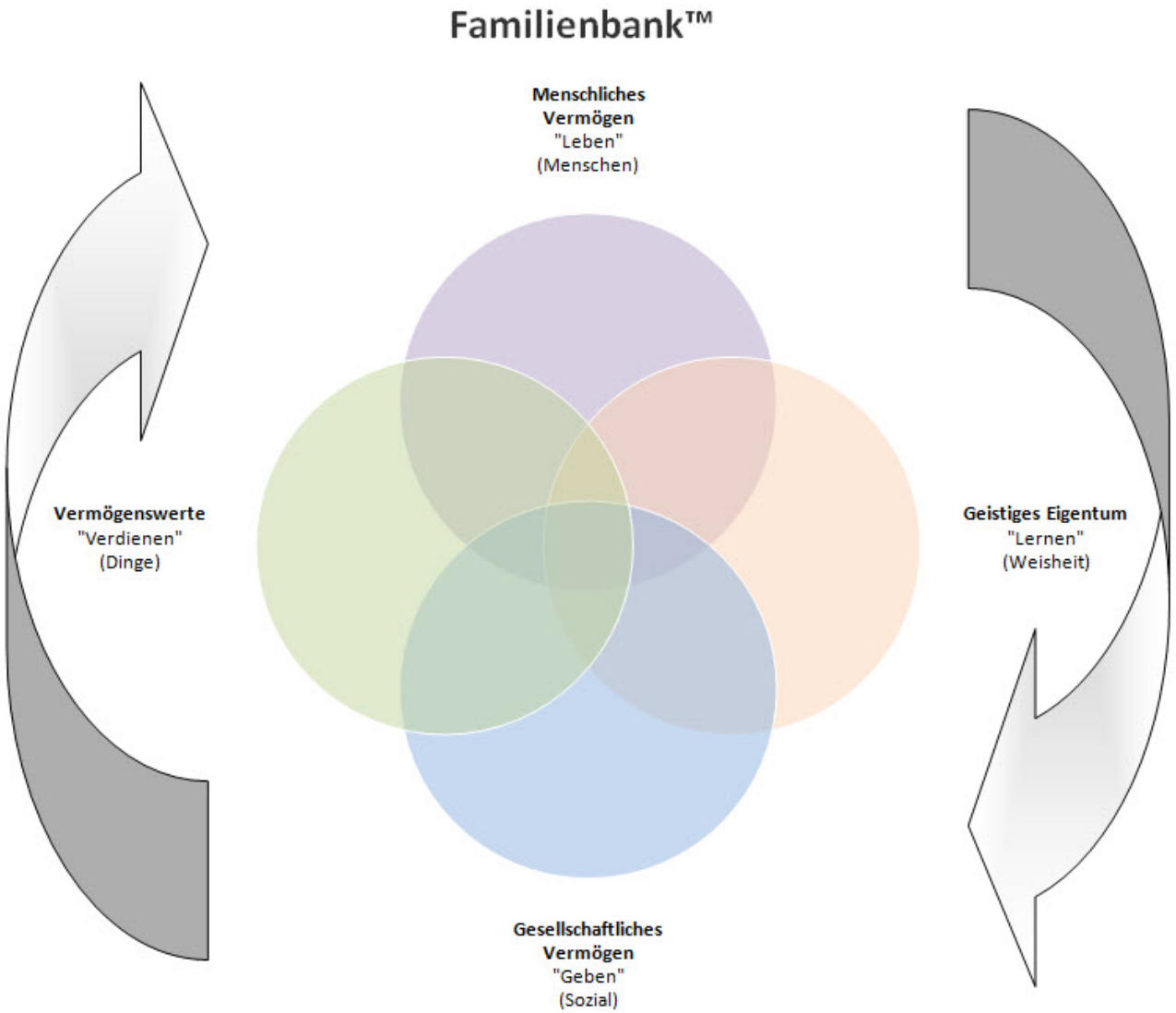

Die Familienbank ist ein vorgeschlagenes Bewusstseins- und Rechenschaft Konzept für die langfristige strategische Planung der Familie und alle ihrer Vermögenswerte.

©Copyright 2003-2021 Christian Oesch – LEPITUS ENTERPRISES AG – alle Rechte vorbehalten

6. Finanzielle Vorsorge

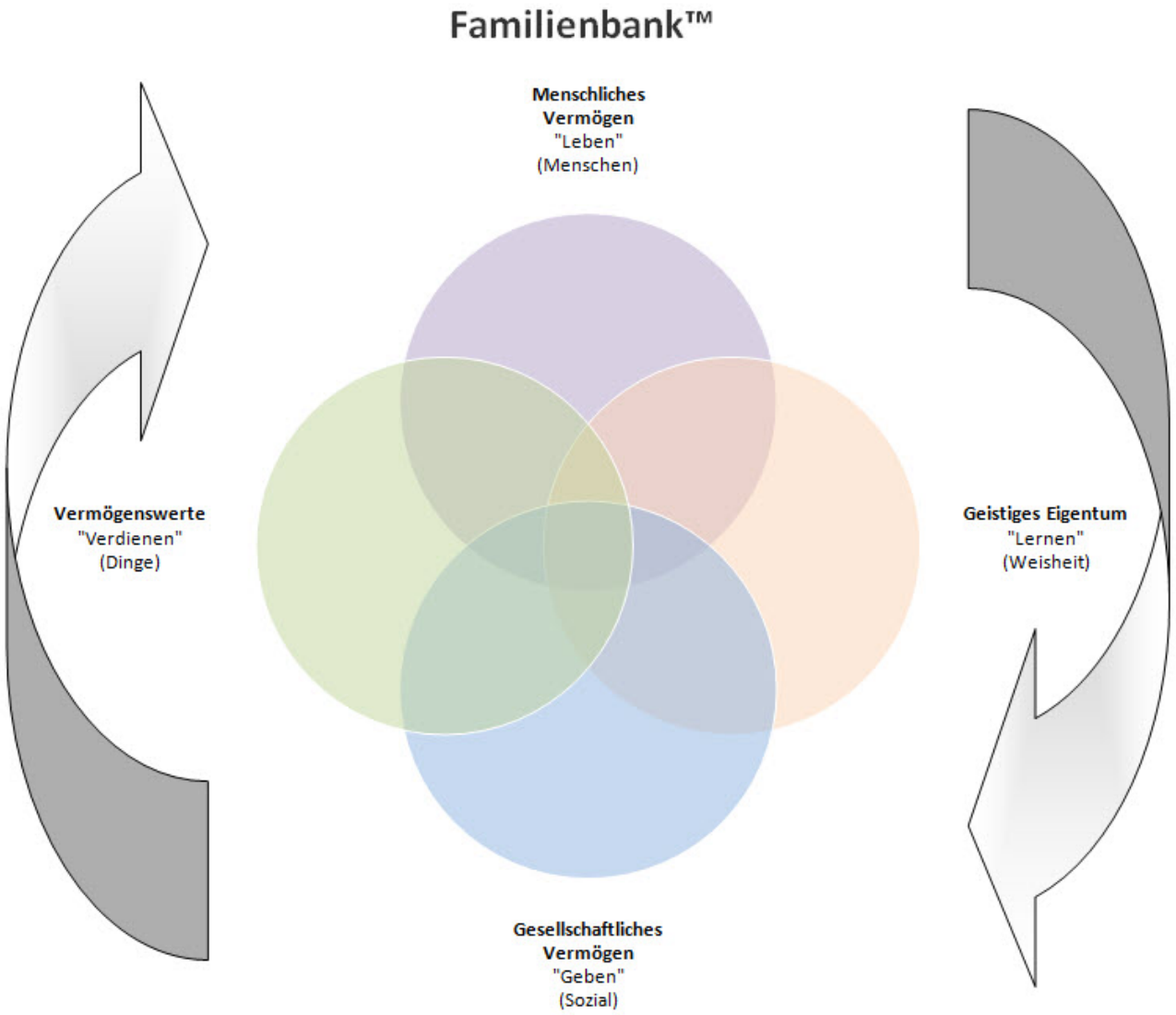

©Copyright 2003-2021 Christian Oesch – LEPITUS ENTERPRISES AG – alle Rechte vorbehalten

Gewünschtes Endergebnis
(mit dem Zweck im Auge)

Optimierung aller Vermögenswerte –

- ***menschlichen***
- ***intellektuellen***
- ***gesellschaftlichen***
- ***finanziellen***

Erfolgsformel
(Schaffung, Erhaltung und Verewigung aller Vermögenswerte)

©2021 Schweizerischer Verein WIR www.vereinwir.ch - Referent Christian Oesch - Alle Rechte Vorbehalten

6. Finanzielle Vorsorge

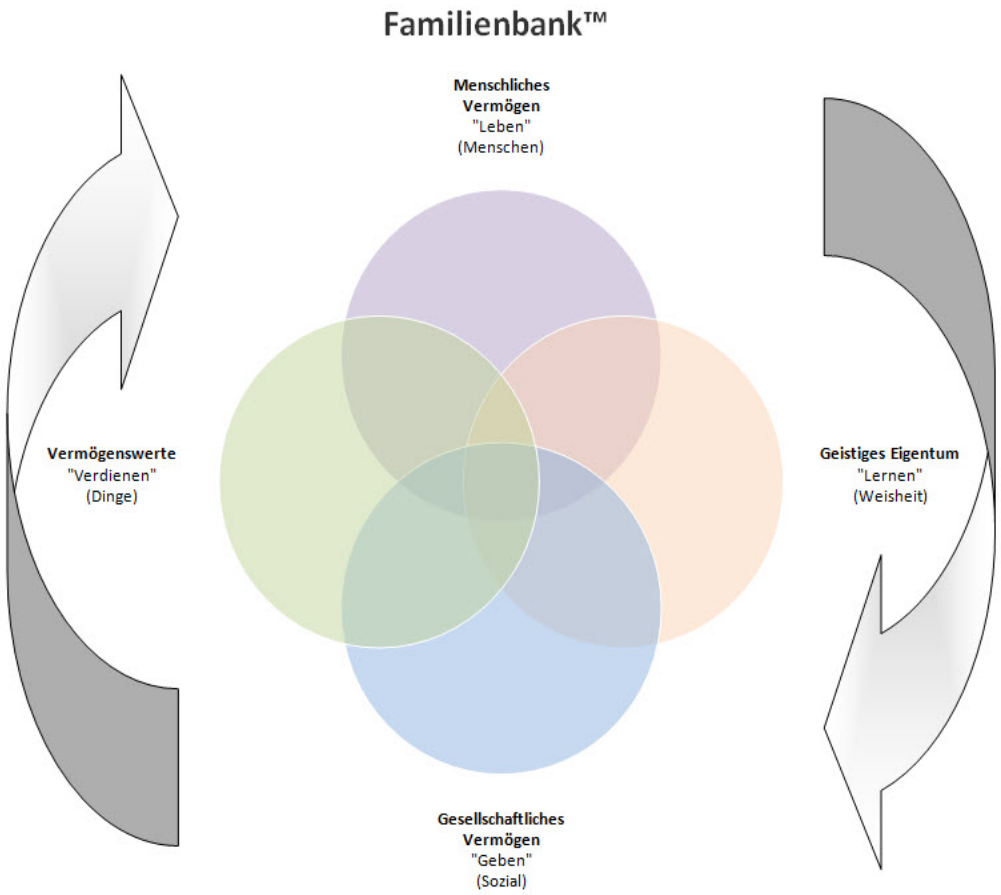

©Copyright 2003-2021 Christian Oesch – LEPITUS ENTERPRISES AG – alle Rechte vorbehalten

Die „**Familienbank**“ dient ***der Optimierung***, ***dem Schutz***, ***der Stärkung*** und ***dem Erhalt*** des wahren ***Vermögensaufbaus der Familie*** für die kommende **Zukunft** und **Generationen**, wobei ein strategischer Plan und ein Weg zum „***gewünschten Endergebnis***“ verwendet werden.

Dies wird erreicht, indem alle **menschlichen**, **intellektuellen**, **gesellschaftlichen** und **finanziellen** Vermögenswerte von innen identifiziert werden – und so mehr ***Klarheit***, ***Balance***, ***Fokus*** und ***Vertrauen*** für alle „Familienmitglieder“ geschaffen wird.

6. Finanzielle Vorsorge

Vermögenswerte

(Wahre Vermögenskombination)

MENSCH (Menschen) ***LEBEN***

- ✓ Familienmitglieder
- ✓ Anspruchsgruppen
- ✓ Familie & Verwandtschaft
- ✓ Werte
- ✓ Beziehungen
- ✓ Gesundheit
- ✓ Ethik
- ✓ Moral
- ✓ Charakter
- ✓ Erbe
- ✓ Einzigartige Fähigkeiten
- ✓ Tugenden
- ✓ Gewohnheiten

INTELLEKTUELL (Weisheit) ***LERNEN***

- ✓ Wissen (Patente, Geheimhaltungsdokumente etc.)
- ✓ Bildung – formal
- ✓ Erfahrung – gut und schlecht
- ✓ Ruf
- ✓ Greifbare und immaterielle Technologien
- ✓ Systeme
- ✓ Methoden
- ✓ Allianzen
- ✓ Fähigkeiten
- ✓ Talente
- ✓ Ideen
- ✓ Traditionen

FAMILIENBANK™

Auswahl & Kontrolle

FINANZIELLES (Dinge) ***VERDIENEN***

- ✓ Bargeld
- ✓ Edelmetalle
- ✓ Aktien/Anteile
- ✓ Wertpapiere (Anleihen)
- ✓ Versicherungen (BVG, 3-Säule, Lebensversicherung etc.)
- ✓ Inventar/Vorräte/Bestandsaufnahme
- ✓ Ausrüstungen/Einrichtungen/Geräte/Zubehör
- ✓ Grundstückseigentum
- ✓ Gewerbeimmobilien
- ✓ Wohnanlagen/Immobilien
- ✓ Andere Immobilien
- ✓ Greifbare Quellen
- ✓ Andere Dinge (finanzielle und materielle Besitztümer)

GESELLSCHAFTLICH (Sozial) ***GEBEN***

- ✓ Spenden für wohltätige und gemeinnützige Zwecke
- ✓ Schenken von finanziellen, menschlichen und geistigen Vermögenswerten
- ✓ Humanitäre und philanthropische Projektförderung
- ✓ Fron- und Ehrenamtliche Dienste
- ✓ Aktivismus- und zielstrebendes Handeln
- ✓ Steuererlasse

KLARHEIT	BALANCE	FOKUS	VERTRAUEN

©Copyright 2003-2021 Christian Oesch – LEPITUS ENTERPRISES AG – alle Rechte vorbehalten

Persönliche Vorsorge

7. Selbstversorgung

“Vielfalt leben, lokal produzieren, mit Natur und Nachbarn kooperieren“

- ✓ **Solidarisches Landwirtschaftsprojekt**
  Folgende Aufgaben fallen unter anderem an:
  - ❖ **Planung**
  - ❖ **Anbau**
  - ❖ **Pflege**
  - ❖ **Ernte**
  - ❖ **Verarbeitung**
  - ❖ **Administration**
  - ❖ **Logistik**

- ✓ **URIG Ortsgruppen** & Netzwerk
- ✓ **Graswurzle Ortsgruppen** & Netzwerk
- ✓ **Das Neue Dorf** (Dr. Ing. Ralf Otterpohl)
- ✓ **Aktiv Zukunft sichern** (Uwe Burka)
- ✓ **VitaNetz** Mitmach-Gemüse Abo (Alice Haller)
- ✓ **Solidarische Landwirtschaft** (Solawi)

©2022 Schweizerischer Verein WIR www.vereinwir.ch - Referent Christian Oesch - Alle Rechte Vorbehalten

Persönliche Vorsorge

7. Selbstversorgung

AUDIO AUFZEICHNUNG WebKo ‼️

Thema: 7. Selbstversorgung
"Vielfalt leben, lokal produzieren, mit Natur und Nachbarn kooperieren"

Folgende Aufgaben fallen unter anderem an:

- ✅ Planung
- ✅ Anbau
- ✅ Pflege
- ✅ Ernte
- ✅ Verarbeitung
- ✅ Administration
- ✅ Logistik

Jetzt gleich AUDIO Herunterladen und in Deinem 🇨🇭 Verein WIR Vorsorge-Dossier hinterlegen.

👇👇👇 mp4 Herunterladen 👇👇👇 21:27 ✓✓

Forwarded from Christian Oesch
Christian's BIO-Erde (neu Gartenbau und jährliche Einmischung)
Bio-Erden basieren auf rein natürlichen Ausgangsstoffen und Zusätzen – und sind Torf frei.

Garten Erde (Humus)
Kompost
Asche (verschiedenes Holz)
Hühnermist
Pferdemist
Kuhmist
Wurm Erde
Eierschalen (pulverisiert)
Kaffeesatz
Perlite (vulkanische Gläser)
Kompost Würmer
Urgesteinmehl
Hornmehl
Kokosmark
Grünschnitt-Kompost
Mulch (Gras, Blätter, Heu etc.) 21:28 ✓✓

WebKonferenz Audio-Aufzeichnung zu diesem Thema vom 18. August 2022
Hier zur Audio Aufzeichnung hinterlegt auf unserem Telegram Kanal

©2022 Schweizerischer Verein WIR www.vereinwir.ch - Referent Christian Oesch - Alle Rechte Vorbehalten

Persönliche Vorsorge

8. Notfallplan

“Notfallplanung“ Naturkatastrophen, Menschen-gemachte Kriesen oder Chaos:

- ✓ **Notfallplan**
- ✓ **Teams**
- ✓ **Szenarien**
- ✓ **Informationsquellen**
- ✓ **Wasser**
- ✓ **Nahrung**
- ✓ **Energie**
- ✓ **Kommunikation**
- ✓ **Geld**
- ✓ **Psychologie**
- ✓ **Verhaltenstips**
- ✓ **Notvorrat etc.**

- ✓ Bei einem Notfall ist es wichtig, **gut vorbereitet zu sein** und **einen Plan zu haben**, um möglichst kompetent und schnell reagieren zu können.

- ✓ **Es geht nicht darum, Ängste oder Paranoia zu schüren**, sondern **einfach die Abläufe und Regeln zu definieren**, wenn man beispielsweise nicht mehr kommunizieren kann. Ein Notfall, ob durch Natur- oder Mensch gemacht, kann jederzeit Veränderung in der Umwelt oder der Gesellschaft auswirken.

WebKonferenz Audio-Aufzeichnung zu diesem Thema vom 6. August 2022
Hier zur Audio Aufzeichnung hinterlegt auf unserem Telegram Kanal

©2022 Schweizerischer Verein WIR www.vereinwir.ch - Referent Christian Oesch - Alle Rechte Vorbehalten

Persönliche Vorsorge

8. Notfallplan (in Zusammenarbeit mit Martin Rutishauser)

“Notfallplanung“ Naturkatastrophen, Menschen-gemachte Kriesen oder Chaos:

Downloads

Notvorrat.pdf
Packliste.pdf
SERECS.pdf
Survivaltipps.pdf
Notfallinfo.pdf
Notfallplan.pdf

Martin Rutishauser
Feld-Grenadier / Survival-Spezialist

Wer seine investierte Zeit und Arbeit honorieren und unterstützen möchte, darf dies gerne via Spende mit dem Vermerk Notfallplan auf **IBAN CH38 8080 8007 3883 2898 2**
(an Martin Rutishauser, 3145 Niederscherli) tun.

©2022 Schweizerischer Verein WIR www.vereinwir.ch - Referent Christian Oesch - Alle Rechte Vorbehalten

Wie weiter?

Verbinde Dich über unsere Telegram Kanal & Gruppe

VereinWIR Kanal: https://t.me/s/VereinWIR

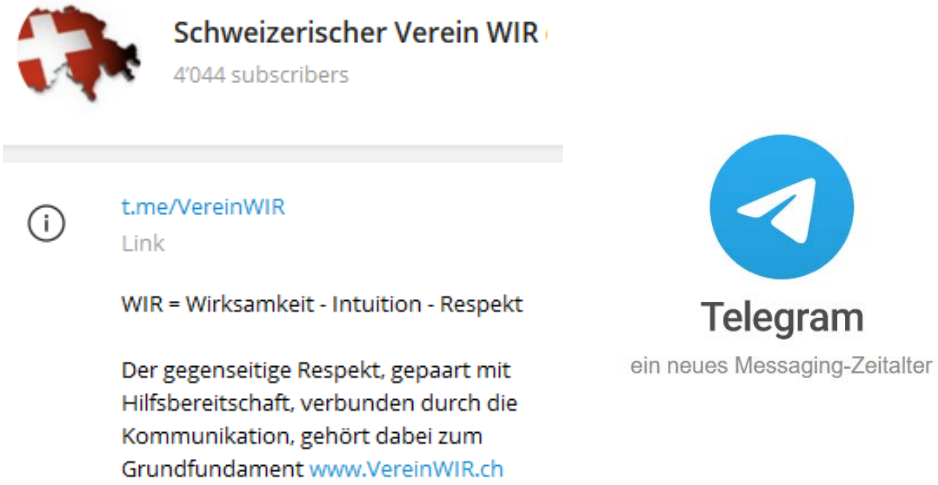

Krisenvorsorgeschweiz Gruppe: https://t.me/krisenvorsorgeschweiz

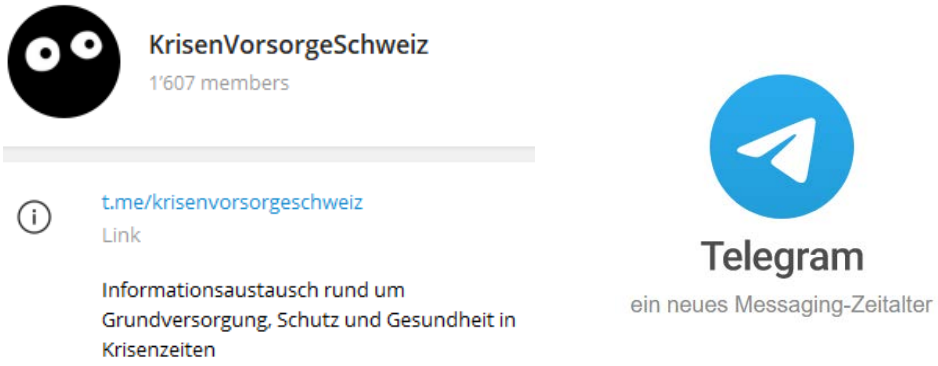

©2022 Schweizerischer Verein WIR www.vereinwir.ch - Referent Christian Oesch - Alle Rechte Vorbehalten

Wie weiter?

Verbinde Dich über unsere Website https://www.vereinwir.ch/aktuell

Willisau LU – Donnerstag 26. August** 2022 Einladung zum Vortrag über Persönliche Krisenvorsorge von Christian Oesch

by Admin|Aug 16, 2022

(Einladung zum Vortrag mit anschliessender Diskussion Referent Herr Christian Oesch Krisenvorsorge, Notwendigkeit oder Angsttreiberei?...

MEHR ERFAHREN

Eriz BE – Dienstag 23. August 2022 Einladung zur öffentlichen 5G Informationsveranstaltung

by Admin|Jul 27, 2022

Einladung zur öffentlichen 5G Informationsveranstaltung Weisst Du überhaupt wie schädlich Mobilfunk für Dich ist? Tatsächliche und rechtliche...

MEHR ERFAHREN

Bülach ZH – Dienstag 16. August 2022 Einladung zum Vortrag über 5G Mobilfunk von Christian Oesch

by Admin|Aug 3, 2022

Einführung: worum geht es eigentlich? (Macht & Kontrolle) 5G Mobilfunk & Analyse (Infrastruktur für Digitalisierung) EMF/RF...

MEHR ERFAHREN

©2022 Schweizerischer Verein WIR www.vereinwir.ch - Referent Christian Oesch - Alle Rechte Vorbehalten

Wie weiter?

Wir und unsere Allianzen stehen für Fragen und Beratungen für jedermann sehr gerne zur Verfügung

- ✓ **JA**, ich möchte durch die **Verein WIR Patenschaft** mehr über **persönliche Krisenvorsorge**, **Notfallplanungen**, die **Familienbank™**, **Electrosmog Lösungen** und **asserordentlichen Mitglieder-Vorteile** lernen und mitmachen.

- ✓ **JA**, ich will die Schweiz mit WIR Projekten mitbewegen und werde Patin/Pate.

Hier klicken um jetzt Patin/Pate zu werden – Herzlichen Dank!

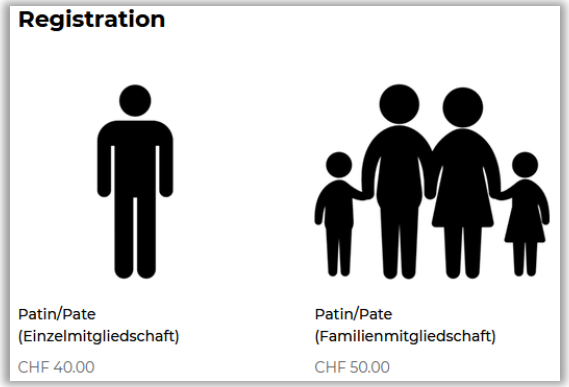

©2022 Schweizerischer Verein WIR www.vereinwir.ch - Referent Christian Oesch - Alle Rechte Vorbehalten

Fragenrunde

©2022 Schweizerischer Verein WIR www.vereinwir.ch - Referent Christian Oesch - Alle Rechte Vorbehalten

Christian Oesch, Präsident
Mobil: +41 79 329 2448
eMail: Christian.Oesch@VereinWIR.ch
Website: www.VereinWIR.ch
Telegram: https://t.me/VereinWIR
Telegram: https://t.me/KrisenVorsorgeSchweiz

Schweizerischer Verein WIR
Association suisse WIR
Associazione Svizzera WIR
Swiss Association WIR

©2022 Schweizerischer Verein WIR www.vereinwir.ch - Referent Christian Oesch - Alle Rechte Vorbehalten

Extras

©2022 Schweizerischer Verein WIR www.vereinwir.ch - Referent Christian Oesch - Alle Rechte Vorbehalten

Schweizerischer Verein WIR
Association suisse WIR
Associazione Svizzera WIR
Swiss Association WIR

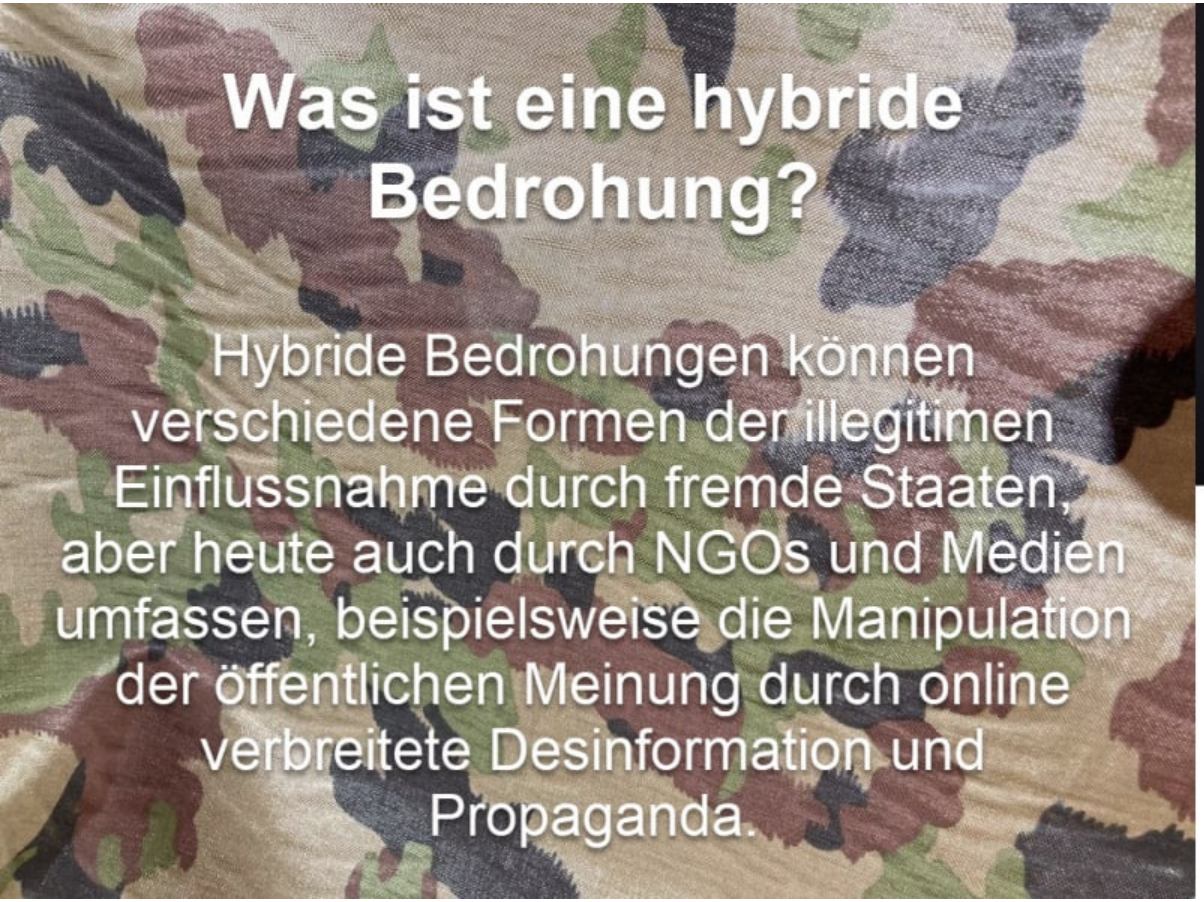

Christian Oesch

- Präsident Schweizerischer Verein WIR
- Mit-Urheber Volksinitiative „Bargeld ist Freiheit"
- Mit-Urheber Volksinitiative „STOPP Impfpflicht"
- Senior Berater Lepitus Enterprises AG
- Gesundheitsberater & Aktivist
- Nationalratskandidat 2019

Schweizerischer Verein WIR
Association suisse WIR
Associazione Svizzera WIR
Swiss Association WIR

Rechtlicher Hinweis durch Christian Oesch an die Höhere Stabsoffiziere der Schweiz:
Hybride Bedrohungen und Kriegsführung gegen die Eidgenossenschaft!

©2022 Schweizerischer Verein WIR www.vereinwir.ch - Referent Christian Oesch - Alle Rechte Vorbehalten

Schweizerischer Verein WIR
Association suisse WIR
Associazione Svizzera WIR
Swiss Association WIR

Was bedeutet hybride Kriegsführung eigentlich?

Der Begriff beschreibt eine „flexible Mischform der offen und verdeckt zur Anwendung gebrachten, regulären und irregulären, symmetrischen und asymmetrischen, militärischen und nicht-militärischen Konfliktmittel mit dem Zweck, die Schwelle zwischen den insbesondere völkerrechtlich so angelegten binären Zuständen Krieg und Frieden zu verwischen“.

Christian Oesch

- Präsident Schweizerischer Verein WIR
- Mit-Urheber Volksinitiative „Bargeld ist Freiheit“
- Mit-Urheber Volksinitiative „STOPP Impfpflicht“
- Senior Berater Lepitus Enterprises AG
- Gesundheitsberater & Aktivist
- Nationalratskandidat 2019

Schweizerischer Verein WIR
Association suisse WIR
Associazione Svizzera WIR
Swiss Association WIR

Rechtlicher Hinweis durch Christian Oesch an die Höhere Stabsoffiziere der Schweiz:
[Hybride Bedrohungen und Kriegsführung gegen die Eidgenossenschaft!]

©2022 Schweizerischer Verein WIR www.vereinwir.ch - Referent Christian Oesch - Alle Rechte Vorbehalten

Schweizerischer Verein WIR
Association suisse WIR
Associazione Svizzera WIR
Swiss Association WIR

Christian Oesch

- Präsident Schweizerischer Verein WIR
- Mit-Urheber Volksinitiative „Bargeld ist Freiheit"
- Mit-Urheber Volksinitiative „STOPP Impfpflicht"
- Senior Berater Lepitus Enterprises AG
- Gesundheitsberater & Aktivist
- Nationalratskandidat 2019

Schweizerischer Verein WIR
Association suisse WIR
Associazione Svizzera WIR
Swiss Association WIR

Rechtlicher Hinweis durch Christian Oesch an die Höhere Stabsoffiziere der Schweiz:
[Hybride Bedrohungen und Kriegsführung gegen die Eidgenossenschaft!]

©2022 Schweizerischer Verein WIR www.vereinwir.ch - Referent Christian Oesch - Alle Rechte Vorbehalten

Schweizerischer Verein WIR
Association suisse WIR
Associazione Svizzera WIR
Swiss Association WIR

Desinformation als hybride Bedrohung

Aus sicherheitspolitischer Sicht ist die Desinformation durch «Mainstream»-Medien *(Massenmedien wie z. B. Radio- und TV-Programme, Zeitungen und gedruckte Publikationen etc.)* hybriden Bedrohungen zuzuordnen, wenn sie direkt oder indirekt durch den Staaten gesteuert wird!

Christian Oesch

- Präsident Schweizerischer Verein WIR
- Mit-Urheber Volksinitiative „Bargeld ist Freiheit"
- Mit-Urheber Volksinitiative „STOPP Impfpflicht"
- Senior Berater Lepitus Enterprises AG
- Gesundheitsberater & Aktivist
- Nationalratskandidat 2019

Schweizerischer Verein WIR
Association suisse WIR
Associazione Svizzera WIR
Swiss Association WIR

Rechtlicher Hinweis durch Christian Oesch an die Höhere Stabsoffiziere der Schweiz:
Hybride Bedrohungen und Kriegsführung gegen die Eidgenossenschaft!

©2022 Schweizerischer Verein WIR www.vereinwir.ch - Referent Christian Oesch - Alle Rechte Vorbehalten