Info-Anlass Mobilfunk

5G

Vortrag

Dienstag, 14. Februar

Referent Christian Oesch

- Präsident Schweizerischer Verein WIR
- Gesundheitsberater & Aktivist
- Senior Berater Lepitus Enterprises AG
- Mit-Urheber Volksinitiative „Bargeld ist Freiheit"
- Mit-Urheber Volksinitiative „STOPP Impfpflicht"
- Nationalratskandidat 2019

Schweizerischer Verein WIR
Association suisse WIR
Associazione Svizzera WIR
Swiss Association WIR

Diskussionspunkte

Meine persönliche Mission: *(Fokus)*

- Falschinformationen & Lügen Aufdecken und mit Fakten belegen…
- Lösungen entwickeln um damit Probleme zu lösen…

Realität der Digitalisierung! *(Macht & Kontrolle)*

- Mit der Digitalisierung bringen wir uns immer mehr in unsichtbare Abhängigkeiten!
- Wir werden von digitalen Fäden umgarnt, bis wir im Netz gefangen sind!

Fragenrunde

©2022 Schweizerischer Verein WIR www.vereinwir.ch - Referent Christian Oesch - Alle Rechte Vorbehalten

Digitalisierung per Swisscom-Folie

©2022 Schweizerischer Verein WIR www.vereinwir.ch - Referent Christian Oesch - Alle Rechte Vorbehalten

Digitalisierung per Swisscom-Folie

Wieso Ausbau Mobilfunk?

Das Datenvolumen "explodiert"

- Datenvolumen verdoppelt sich rund alle 18 – 24 Monate
- Anzahl Mobilfunkanschl.: 11 Millionen
- Telefonie, Datenanwendungen "Apps"
  - ... Heizungssteuerungen, Lift-Alarmierungen, Selecta-Automaten, Notfall-Knopf, EKG-Datenübermittlung, Bezahl-App, Schul-App, etc ...
- Netz "muss" immer funktionieren
- Jetzt ausbauen, damit es "übermorgen" auch noch gut funktioniert

©2022 Schweizerischer Verein WIR www.vereinwir.ch - Referent Christian Oesch - Alle Rechte Vorbehalten

Digitalisierung per Swisscom-Folie

Technische Weiterentwicklungen – Vergleich mit Windows

Entwicklung Mobilfunk

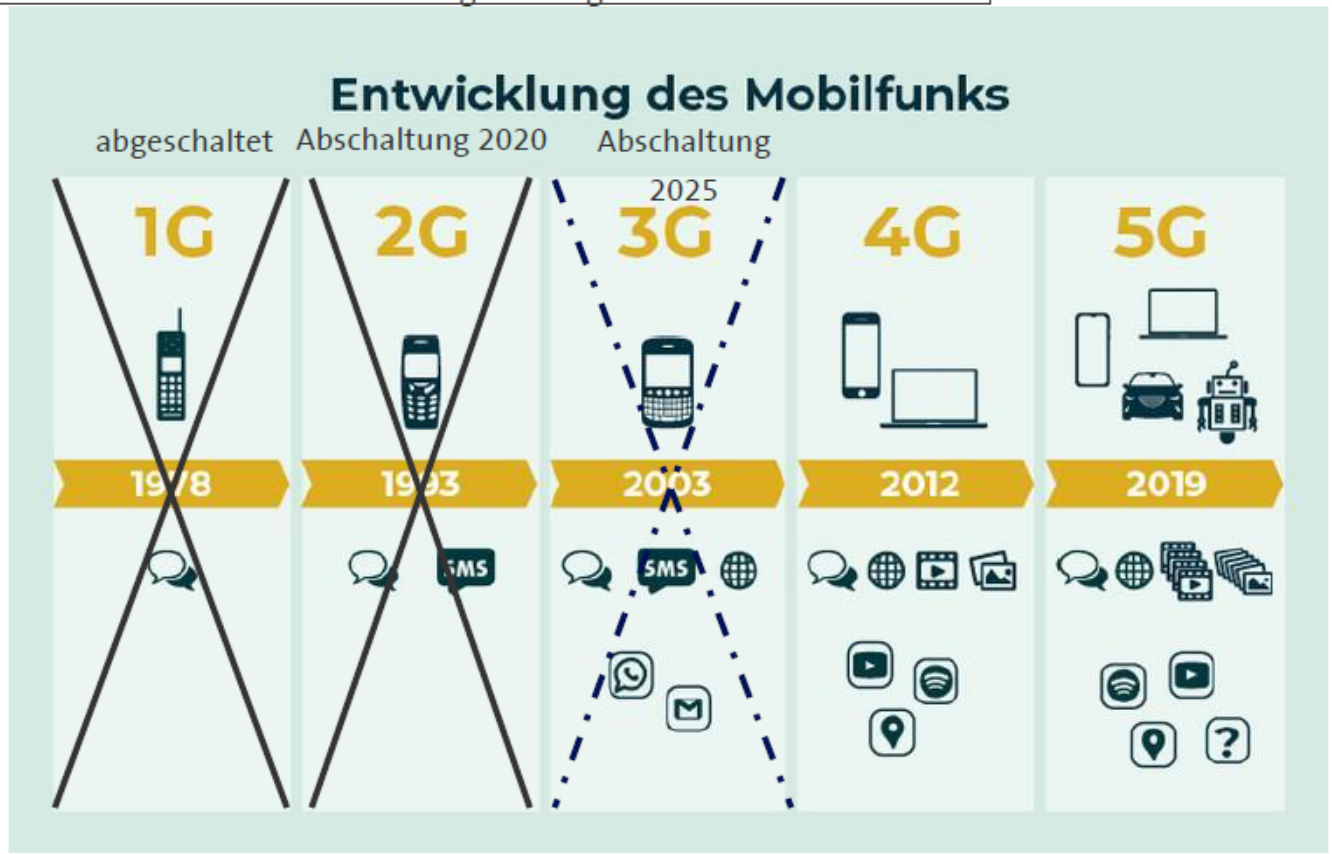

Quelle: Chance5G

Funkdienst 6G

- Aussagen Samsung
- ab ~ 2028
- Noch kürzere Reaktionszeit < 1ms
- Noch mehr Datenrate

©2022 Schweizerischer Verein WIR www.vereinwir.ch - Referent Christian Oesch - Alle Rechte Vorbehalten

Digitalisierung per Swisscom-Folie

Das kann 5G

Sicherheitsrelevante Anwendungen

- z.B. Behördenfunk
- z.B. Bahnfunk (GSM-Rail) mit SBB Test 15 Anlagen Walenseestrecke

©2022 Schweizerischer Verein WIR www.vereinwir.ch - Referent Christian Oesch - Alle Rechte Vorbehalten

Digitale Überwachung!

AGENDA 2030

Albert Rösti | Ignazio Cassis | Viola Amherd | Alain Berset | Guy Parmelin | Karin Keller-Sutter | Elisabeth Baume-Schneider

Vereinte Nationen

A/RES/70/1*

Verteilung: Allgemein
21. Oktober 2015

Generalversammlung

Siebzigste Tagung
Tagesordnungspunkte 15 und 16

Resolution der Generalversammlung, verabschiedet am 25. September 2015

[ohne Überweisung an einen Hauptausschuss (A/70/L.1)]

70/1. Transformation unserer Welt: die Agenda 2030 für nachhaltige Entwicklung

17 Ziele für nachhaltige Entwicklung

AGENDA 2030 FÜR NACHHALTIGE ENTWICKLUNG

DIE SCHWEIZ UND DIE SUSTAINABLE DEVELOPMENT GOALS

©2022 Schweizerischer Verein WIR www.vereinwir.ch - Referent Christian Oesch - Alle Rechte Vorbehalten

Schweizerischer Verein WIR
Association suisse WIR
Associazione Svizzera WIR
Swiss Association WIR

Digitale Überwachung!

AGENDA 2030

Aktionsfelder «Digitale Schweiz»

- Soziales, Gesundheit und Kultur (eHealthAargau – Gesundheit digital vernetzt)
- Bildung, Forschung und Innovation (Lehrplan 21)
- Daten, digitale Inhalte und künstliche Intelligenz
- Infrastruktur (5G)
- Wirtschaft
- Sicherheit
- Internationales Engagement
- Politische Partizipation und E-Government (swiss e-voting competence center)
- Netzwerk und Dialog (digitalswitzerland + digital tag)
- Natürliche Ressourcen und Energie (swissgrid)

https://strategy.digitaldialog.swiss/de/#pr

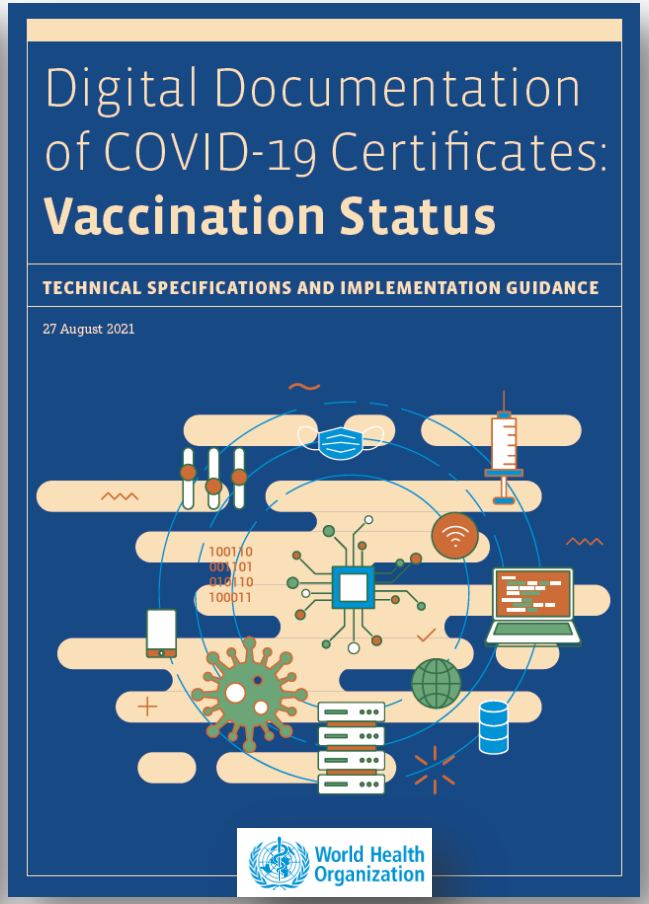

©2022 Schweizerischer Verein WIR www.vereinwir.ch - Referent Christian Oesch - Alle Rechte Vorbehalten

Digitale Überwachung!

AGENDA 2030

Schweizerische Eidgenossenschaft
Confédération suisse
Confederazione Svizzera
Confederaziun svizra

Agenda 2030 für nachhaltige Entwicklung

Agenda 2030:

Erstmals in seiner Geschichte wurde im 2020 das Bundeshaus in Bern in die Farben der **UNO-Agenda 2030** getaucht. Das traditionelle Lichtspektakel stand unter dem Motto „Planet Hope“. Aber sind wir wirklich auf dem Weg zu einer nachhaltigen und hoffnungsvollen Entwicklung?

©2022 Schweizerischer Verein WIR www.vereinwir.ch - Referent Christian Oesch - Alle Rechte Vorbehalten

Digitale Überwachung!

Albert Rösti | Ignazio Cassis | Viola Amherd | Alain Berset | Guy Parmelin | Karin Keller-Sutter | Elisabeth Baume-Schneider

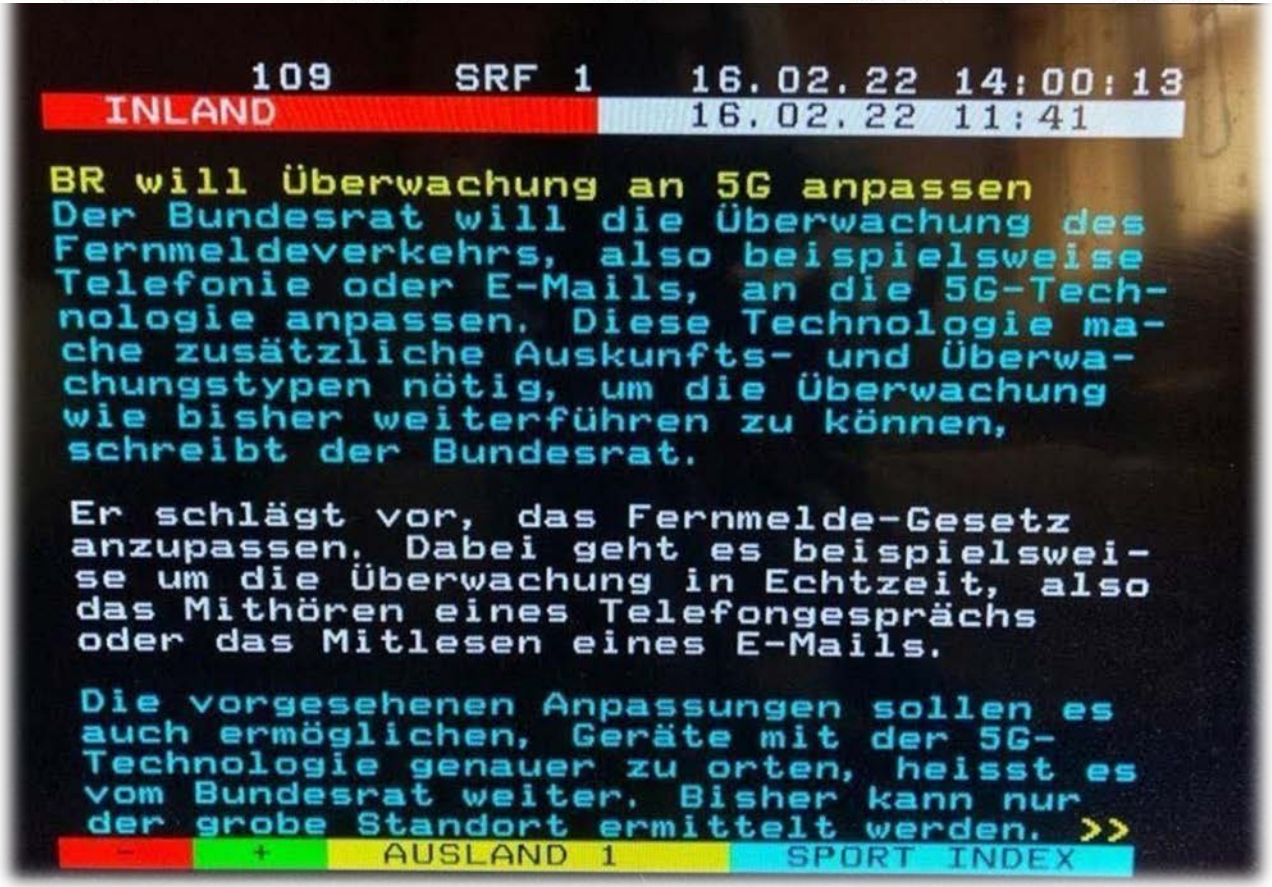

©2022 Schweizerischer Verein WIR www.vereinwir.ch - Referent Christian Oesch - Alle Rechte Vorbehalten

Digitale Überwachung!

AGENDA 2030

REPORT 24

G20-Deklaration: Künftig Impfpass für internationale Reisen notwendig

18. November 2022

Bundeskanzler Olaf Scholz, US-Präsident Joe Biden, Indonesiens Präsident Joko Widodo und alle anderen einigten sich beim G20-Gipfel auf den digitalen Impfpass. (Foto: dpa)

Am 19. Nov 2022 haben sich die G20-Staaten geeinigt, für internationale Reisen digitale Impfpässe einzuführen, wo alle von der WHO empfohlenen Impfungen eingetragen werden.

©2022 Schweizerischer Verein WIR www.vereinwir.ch - Referent Christian Oesch - Alle Rechte Vorbehalten

Digitale Überwachung!

AGENDA 2030

BIZ (BIS) Bank für Internationalen Zahlungsausgleich über die digitale Währung "Wir werden die totale Kontrolle darüber haben, wer Geld ausgibt und wofür sie es ausgeben.„

Mr. Carstens, gibt in dieser Aufzeichnung weiter zu, dass sie durch Regeln, welche sie durch die BIS aufstellen, sich durchsetzen können, wer Geld ausgeben darf und wofür!"

Dies ist das Mass an Kontrolle über SIE, das die Zentralbanker jetzt anstreben.

Augustins Carstens, BIS General Manager 18. Okt 2020

©2022 Schweizerischer Verein WIR www.vereinwir.ch - Referent Christian Oesch - Alle Rechte Vorbehalten

Digitale Überwachung!

AGENDA 2030

Globale Totalüberwachung mit 5G:

- ✓ **Bundesrat legalisiert am 17. Dezember 2021 zwei (2) kriminelle Tricks**, um die Grenzwerte für die Strahlung aus Mobilfunk-Sendeanlagen verdeckt um das 3 bis 4-Fache zu erhöhen.

- ✓ **Fieser Trick Nummer 1: Der Reduktionsfaktor**
  Der Bundesrat behauptet, durch die im Millisekunden-Takt wild in einem 120°-Kreissektor herumtanzenden Strahlenkeulen (Datenbeams) würde die Gesamtbelastung im bestrahlten Sektor reduziert. Also Faktor 2.5 bis 10, tiefer als effektiv benötigt und auf dem Standortdatenblatt deklariert.

- ✓ **Fieser Trick Nummer 2: Der 6-Minuten Mittelwert**
  Nicht genug mit Trick Nummer 1. Jetzt sollen die ermittelten Spitzenwerte noch über sechs (6) Minuten gemittelt werden.

©2022 Schweizerischer Verein WIR www.vereinwir.ch - Referent Christian Oesch - Alle Rechte Vorbehalten

Digitale Überwachung!

AGENDA 2030

Massiver Verstoss gegen 30 Grund- und Menschenrechte

- ✓ Schweizer Bundesverfassung **(BV)** **Art. 10.2**
  „…Recht auf körperliche und geistige Unversehrtheit…“
- ✓ ...Bundesgesetz über den **Umweltschutz** **(USG)**
- ✓ ...Bundesgesetz über den **Schutz vor Gefährdungen durch nichtionisierende Strahlung und Schall** **(NISSG)**
- ✓ ...**Nürnberger Kodex** (**NAZI** Menschen-Experimente 1939-1945)
- ✓ …**Europäische Menschenrechtskonvention** **(EMRK)**

©2022 Schweizerischer Verein WIR www.vereinwir.ch - Referent Christian Oesch - Alle Rechte Vorbehalten

Wem dient diese Technologie?

«Es haben sich viele falsche Vorstellungen verbreitet»

Schadet 5G der Gesundheit? Umweltepidemiologe Martin Röösli sieht keine Hinweise auf schwerwiegende Risiken. Wer möglichst wenig elektromagnetischer Strahlung ausgesetzt sein wolle, müsse beim eigenen Handy ansetzen.

©2022 Schweizerischer Verein WIR www.vereinwir.ch - Referent Christian Oesch - Alle Rechte Vorbehalten

Wem dient diese Technologie?

AGENDA 2030

Befangene Berater

Studie für die Schweizer Regierung weist nach: EMF Ursache vieler Krankheiten durch oxidativen Zellstress.

k .o. für die Mobilfunk… von BfS und ICNIRP

Elektromagnetische Felde… …nks, schädigen die Zellen durch oxidativen Zellstress. Das… …h. Er wurde von der Schweizer Regierung fina…

…iver Zellstress, das ist die Ursache …tzündlicher Erkrankungen, bis hin zur …ng von Krebs [1]. Dieser …echanismus ist derweil Standardwissen in der Medizin. Dazu gibt es hunderte …zelstudien und Reviews. Im April 2020, als …Corona darum ging, ob …

…von Yakymenko (2… entscheidendes Dokument. Nun der Paukenschlag. BERENIS, die Expertengruppe der Schweizer Regierung kündigte ihn in ihrem Newsletter im Januar 2021 bereits an.

«Elektrosensibilität ist eine Selbstdiagnose. Sie lässt sich nicht objektivieren. Im Blut lassen sich keine Auswirkungen messen.»

Martin Röösli, Umweltepidemiologe und Leiter der Expertengruppe nichtionisierender Strahlung

Martin Röösli verfügt über kein, für die Beurteilung von Gesundheitsfolgen durch Mobilfunkstrahlung notwendige Medizin,- Biologie- oder Physikstudium

©2022 Schweizerischer Verein WIR www.vereinwir.ch - Referent Christian Oesch - Alle Rechte Vorbehalten

Wem dient diese Technologie?

Fehlende Voraussetzungen aus Bundesrecht

Dass die Bewilligung von adaptiven Sendeantennen (5G) widerrechtlich geschieht, kann anhand folgender Tatsachen jederzeit beweiskräftig festgemacht werden:

- ✓ … **nicht gebrauchsfähige** Messmethode
- ✓ … **mangelnde** Messgeräte (Dosimeter/Exposimeter/Röösli FAKE)
- ✓ … **unbrauchbare** Berechnungsgrundlagen/Strahlungsspektrums
- ✓ … **voreingenommene** Vollzugshilfe / Vollzugsempfehlung
- ✓ … **fehlendes** QS System durch Bundesamt für Umwelt (BAFU) (Bundesgericht im Sept. 2019 gegen Sunrise bestätigt)
- ✓ … **konstante** Falschaussagen und falsche Darstellungen von befangenen Beamten und Beratern und in den Medien.
- ✓ … **konstante** Manipulation/Täuschung der Standortdatenblätter
- ✓ … **konstante** Manipulation/Täuschung der Abnahmemessungen.

©2022 Schweizerischer Verein WIR www.vereinwir.ch - Referent Christian Oesch - Alle Rechte Vorbehalten

Manipulation der Standortdaten Blätter (Swisscom)

Zusatzblatt 2: Technische Angaben zu den Sendeantennen für Mobilfunk und drahtlose Teilnehmeranschlüsse der Anlage

Höhenkote 0: 635.60 m, gewachsener Grund unter Sendeanlage

Laufnummer n (x/y/z)	1 (0.00/0.-00/14.15)	2 (0.00/0.-00/13.45)	3 (0.00/0.-00/14.15)	4 (0.00/0.-00/14.15)	5 (0.00/0.-00/13.45)	6 (0.00/0.-00/14.15)
Nr. der Antenne	1SC0709 (SBFL)	2SC0709 (SBFL)	3SC0709 (SBFL)	1SC1426 (SBFL)	2SC1426 (SBFL)	3SC1426 (SBFL)
Frequenzband [MHz]	0700-0900	0700-0900	0700-0900	1400-2600	1400-2600	1400-2600
Netzbetreiber	Swisscom	Swisscom	Swisscom	Swisscom	Swisscom	Swisscom
Typenbezeichnung der Antenne	80011877.07-0809.AD102	80011878.07-0809.AD102	80011877.07-0809.AD102	80011877.14-182126.AD102	80011878.14-182126.AD102	80011877.14-182126.AD102
Höhe der Antenne über Höhenkote 0 [m]	14.15	13.45	14.15	14.15	13.45	14.15
ERP.: Sendeleistung [W]	300.00	230.00	300.00	1000.00	700.00	1000.00
Hauptstrahlrichtung						
Azimut [in Grad von N]	+50	+190	+320	+50	+190	+320
Mechanischer Neigungswinkel [down tilt, in Grad von der Horizontalen]	+3	-2	+3	+3	-2	+3
Elektrischer Neigungswinkel (down tilt, in Grad)	-8 ÷ -2	-11 ÷ -2	-4 ÷ -2	-8 ÷ -3	-7 ÷ -3	-4 ÷ -3
Gesamter Neigungswinkel (down tilt, in Grad von der Horizontalen)	-5 ÷ +1	-13 ÷ -4	-1 ÷ +1	-5 ÷ +0	-9 ÷ -5	-1 ÷ +0

Zusatzblatt 2: (Fortsetzung)

Laufnummer n (x/y/z)	7 (0.00/0.-00/11.45)	8 (0.00/0.-00/11.45)	9 (0.00/0.-00/11.45)
Nr. der Antenne	1SC3434 (SBFL)	2SC3434 (SBFL)	3SC3434 (SBFL)
Frequenzband [MHz]	3400	3400	3400
Netzbetreiber	Swisscom	Swisscom	Swisscom
Typenbezeichnung der Antenne	AIR6488B42D-34.ENV01	AIR6488B42D-34.ENV01	AIR6488B42D-34.ENV01
Höhe der Antenne über Höhenkote 0 [m]	11.45	11.45	11.45
ERP.: Sendeleistung [W]	100.00	100.00	100.00
Hauptstrahlrichtung			
Azimut [in Grad von N]	+50	+190	+320
Mechanischer Neigungswinkel [down tilt, in Grad von der Horizontalen]	+0	+0	+0
Elektrischer Neigungswinkel (down tilt, in Grad)	+0	+0	+0
Gesamter Neigungswinkel (down tilt, in Grad von der Horizontalen)	+0	+0	+0

ERP
(effective radiated power)

Effektive Strahlungsleistung

Worauf die Betreiber in den Baugesuchen für 5G so viel zu tiefe Sendeleistungen deklarierten, dass an den OMEN nicht über 4.99V/m entstanden.

Zum Beispiel:
Hier sollen 100X mehr Daten mit 100x höherer Geschwindigkeit mit 10x weniger Leistung übertragen werden.

©2022 Schweizerischer Verein WIR www.vereinwir.ch - Referent Christian Oesch - Alle Rechte Vorbehalten

Abnahmemessung einer akkreditierten Messfirma

Als wir im Kanton Thurgau die Herausgabe eines Messberichtes einer Abnahmemessung einer akkreditierten Messfirma erzwingen konnten, fehlen sämtliche Blätter, welche die Hochrechnungen bei 5G enthielten, und was sonst noch Rückschlüsse darauf hätte geben können, war schwarz eingefärbt.

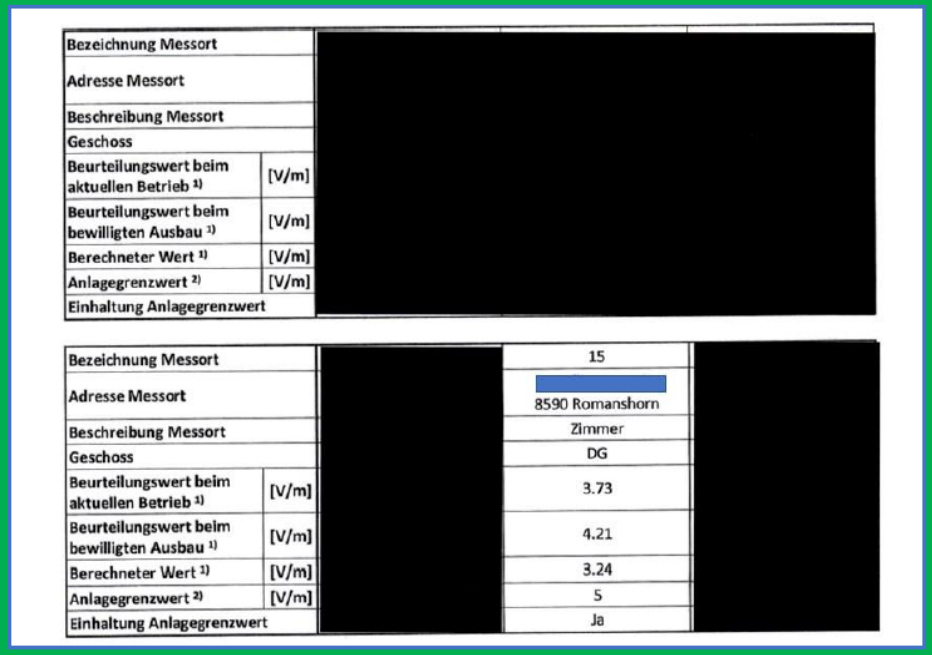

Bezeichnung Messort		[redacted]
Adresse Messort		
Beschreibung Messort		
Geschoss		
Beurteilungswert beim aktuellen Betrieb 1)	[V/m]	
Beurteilungswert beim bewilligten Ausbau 1)	[V/m]	
Berechneter Wert 1)	[V/m]	
Anlagegrenzwert 2)	[V/m]	
Einhaltung Anlagegrenzwert		

Bezeichnung Messort	[redacted]	15	[redacted]
Adresse Messort		8590 Romanshorn	
Beschreibung Messort		Zimmer	
Geschoss		DG	
Beurteilungswert beim aktuellen Betrieb 1)	[V/m]	3.73	
Beurteilungswert beim bewilligten Ausbau 1)	[V/m]	4.21	
Berechneter Wert 1)	[V/m]	3.24	
Anlagegrenzwert 2)	[V/m]	5	
Einhaltung Anlagegrenzwert		Ja	

Unsere Klage gegen das Amt für Umwelt wegen Urkundenfälschung wurde vom Verwaltungsgericht mit 13 Seiten abgewiesen, weil:

-Wir uns weigerten Fr. 700.- Kostenvorschuss für die Untersuchung eines kriminellen Delikts zu bezahlen!

-Uns weigerten dem Gericht unser Mitgliederverzeichnis einzureichen

©2022 Schweizerischer Verein WIR www.vereinwir.ch - Referent Christian Oesch - Alle Rechte Vorbehalten

Wirtschaftliche Interessen vs. öffentliche Interessen!

Sollten die Mobilfunkbetreiber für allfällige Schäden an Mensch, Tier oder Umwelt aufkommen?

Tatsache ist, dass die Versicherer wie Swiss Re, wegen den schwer abschätzbaren Risiken, nicht bereit sind die Mobilfunkbetreiber (**Swisscom, Salt & Sunrise**) zu versichern!
https://www.swissre.com/institute/research/sonar/sonar2019.html

«Zusammenfassend haften für Mobilfunkschäden sowohl Grundeigentümer, Betreiberinnen von Mobilfunkantennen wie auch Gemeindebehörden.»

©2022 Schweizerischer Verein WIR www.vereinwir.ch - Referent Christian Oesch - Alle Rechte Vorbehalten

Wirtschaftliche Interessen vs. öffentliche Interessen!

Beträge für Standorte von Funkmasten

Wieso **bezahlen** wohl die Telekomfirmen wie Swisscom, Salt und Sunrise **horrende Beträge für Standorte von Funkmasten**, wenn die ganze Funktechnologie laut ihren Aussagen keine negativen Auswirkungen hat...?

Handelt es sich hier eventuell um eine Art Haftungsentgelt?

Antwort: ?

Blick

WIRTSCHAFT

Wirtschaft | Hausbesitzer kassieren bis zu 1,8 Millionen Franken für 5G-Antennen

Antennen-Standorte verzweifelt gesucht

Hausbesitzer kassieren bis zu 1,8 Millionen Franken für 5G-Antenne

Am Wohnort von Alain Berset wurde der Bau einer Handy-Antenne verhindert. Neue Standorte für solche Antennen zu finden, ist schwierig. Telekomanbieter sind bereit, dafür tief in die Taschen zu greifen.

Publiziert: 26.08.2022 um 16:04 Uhr

©2022 Schweizerischer Verein WIR www.vereinwir.ch - Referent Christian Oesch - Alle Rechte Vorbehalten

Rechtliche Bewilligungsvoraussetzungen

Baugesetz / Öffentliches Baurecht

Kanton Bern
Canton de Berne

BSG 721.0 - Baugesetz (BauG) (Stand 01.01.2016)

vom 09.06.1985, in Kraft seit: 01.01.1986

Art. 33a * Fachwissen

1 Die Gemeinden sorgen dafür, dass ihnen das nötige Fachwissen zugänglich ist.

2 Verfügen sie nicht über eigene Fachleute, lassen sie die Baugesuche durch ein regionales Bauinspektorat, durch die Fachleute einer andern Gemeinde oder durch private Fachleute prüfen.

3 Der Kanton fördert die Aus- und Weiterbildung der mit der Prüfung von Baugesuchen und mit Baupolizeiaufgaben betrauten Personen.

©2022 Schweizerischer Verein WIR www.vereinwir.ch - Referent Christian Oesch - Alle Rechte Vorbehalten

Rechtliche Bewilligungsvoraussetzungen

Sollten unsere Verantwortlichen im Gemeinde- oder Stadtrat dem Vorsorgeprinzip folgen?

"Wenn eine Aktivität eine Gefahr für die menschliche Gesundheit oder die Umwelt darstellt, sollten Vorsichtsmassnahmen getroffen werden, auch wenn einige Ursache-Wirkungs-Beziehungen wissenschaftlich nicht vollständig geklärt sind."

Quelle: Synthesepapier der interdepartementalen Arbeitsgruppe „Vorsorgeprinzip“, August 2003 (BAG, BUWAL, BLW, BVET, EDA)

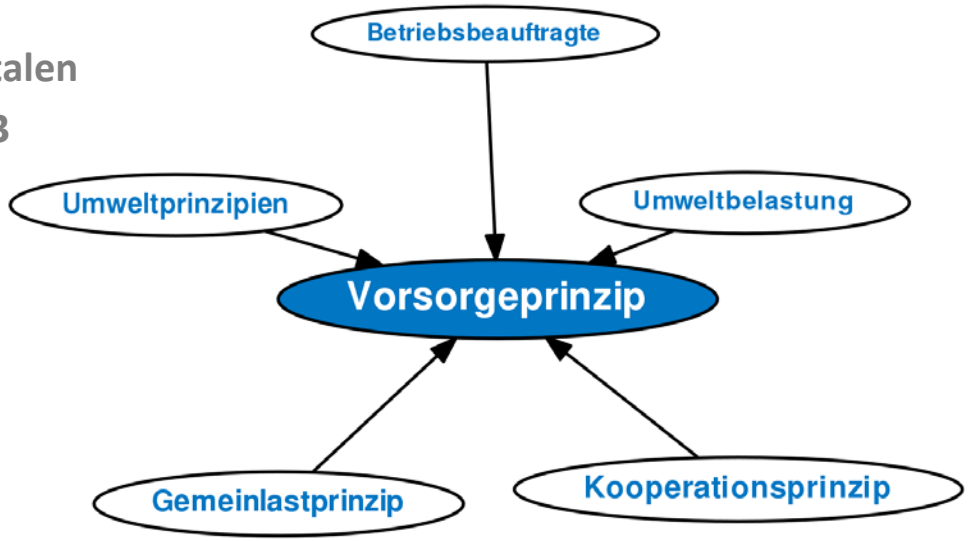

Antwort: ?

©2022 Schweizerischer Verein WIR www.vereinwir.ch - Referent Christian Oesch - Alle Rechte Vorbehalten

Rechtliche Bewilligungsvoraussetzungen

Forderung der 5G Einsprecher/innen an den Gemeinde- oder Stadtrat

"Ein Gemeinderat oder Stadtrat der zusammensteht und sich sein Amt zu Herzen nimmt, kann durch das Einhalten des **Vorsorgeprinzips** jede adaptive 5G und alle anderen Mobilfunk Antennen aushebeln.

Wir brauchen also weitere Gemeinden und Städte die den Mut haben ihrem Amt gerecht zu werden (/ihres Amtes zu walten/ihre Verpflichtung zu Ihren Bürgern/Wählern wahrzunehmen)."

©2022 Schweizerischer Verein WIR www.vereinwir.ch - Referent Christian Oesch - Alle Rechte Vorbehalten

Rechtliche Bewilligungsvoraussetzungen

Nächste Schritte gegen widerrechtliche Bewilligungspraxis adaptiver 5G Antennen!

- ✓ *…Gemeinderat/Regierungsstatthalter **sistiert** das **Baugesuch** für die **5G Antenne** (adaptive oder nicht)*
- ✓ *…sonst **Einsprache** gegen **5G Baugesuch** lancieren*
- ✓ *…dann **Beschwerde** an die **Bau- und Verkehrsdirektion***
- ✓ *…dann **Weiterzug** an das **Verwaltungsgericht***
- ✓ *…dann **Weiterzug** an das **Bundesgericht***
- ✓ *…dann wenn nötig an das **Europäische Gerichtshof für Menschenrechte (EGMR)***

©2022 Schweizerischer Verein WIR www.vereinwir.ch - Referent Christian Oesch - Alle Rechte Vorbehalten

Rechtliche Bewilligungsvoraussetzungen

Einsprachen und Gerichtsverhandlungen

©2022 Schweizerischer Verein WIR www.vereinwir.ch - Referent Andreas Pflugshaupt - Alle Rechte Vorbehalten

EMF/RF Wissenschaftliche Forschung

Prof. Emeritus Henry Lai

Sind unabhängige wissenschaftliche Studien vertrauenswürdiger?

Es ist eine interessante Tatsache, dass unabhängige wissenschaftliche Studien **2,5 X** häufiger Hinweise auf biologische Wirkungen und Gesundheitsrisiken finden als von der Industrie finanzierte Studien.

Darüber hinaus berichtet Dr. Henry Lai, emeritierter Professor an der University of Washington, dass alle zwischen **1990** und **2020** (die letzten 30 Jahren 2G, 3G, 4G und das alles schon **ohne 5G**) durchgeführten Studien signifikante Gesundheitsrisiken wie **DNA-Schäden (64%) Neurologische Effekte (73%) Oxidativen Stress (90%)** ergaben)

©2022 Schweizerischer Verein WIR www.vereinwir.ch - Referent Christian Oesch - Alle Rechte Vorbehalten

EMF/RF Wissenschaftliche Forschung

Declassified and Approved For Release 2012/05/10 : CIA-RDP88B01125R000300120005-6

GOVERNMENT USE ONLY

UDC 612.014.424.5

BIOLOGICAL EFFECT OF MILLIMETER RADIOWAVES

Kiev VRACHEBNOYE DELO in Russian No 3, 1977 pp 116-119

[Article by N. P. Zalyubovskaya, Khar'kov Scientific Research Institute of Microbiology, Vaccines and Sera imeni Mechnikov]

BIOLOGISCHE WIRKUNG VON MILLIMETER-RADIOWELLEN;

Morphologische, funktionelle und biochemische Untersuchungen an Menschen und Tieren ergaben, dass Millimeterwellen Veränderungen im Körper verursachten, die sich in strukturellen Veränderungen der Haut und der inneren Organe, in qualitativen und quantitativen Veränderungen der Zusammensetzung von Blut und Knochenmark sowie in Veränderungen der konditionierten Reflexaktivität äußerten. Gewebeatmung, Aktivität von Enzymen, die an den Prozessen der Gewebeatmung und des Nukleinsäurestoffwechsels beteiligt sind.

Der Grad der ungünstigen Wirkung von Millimeterwellen hing von der Bestrahlungsdauer und den individuellen Eigenschaften des Organismus ab.

©2022 Schweizerischer Verein WIR www.vereinwir.ch - Referent Christian Oesch - Alle Rechte Vorbehalten

EMF/RF Wissenschaftliche Forschung

Schweizerische Eidgenossenschaft
Confédération suisse
Confederazione Svizzera
Confederaziun svizra

Eidgenössisches Departement für
Umwelt, Verkehr, Energie und Kommunikation UVEK

Bundesamt für Umwelt BAFU
Abteilung Kommunikation

BAFU Brief an Kantone **17. April 2019**

7.2 Heutiger Erkenntnisstand

Aus der Forschung liegen unterschiedlich gut abgesicherte Beobachtungen vor, wonach es noch andere biologische Effekte gibt, die nicht auf eine Erwärmung zurückgeführt werden können.

Nach wissenschaftlichen Kriterien ausreichend nachgewiesen ist eine Beeinflussung der Hirnströme. Begrenzte Evidenz besteht für eine **Beeinflussung der Durchblutung des Gehirns, für eine Beeinträchtigung der Spermienqualität, für eine Destabilisierung der Erbinformation sowie für Auswirkungen auf die Expression von Genen, den programmierten Zelltod und oxidativen Zellstress.**

Ob damit Gesundheitsfolgen verbunden sind, ist nicht bekannt, ebenso wenig ob es bezüglich der Intensität und Dauer der Strahlung Schwellenwerte gibt.

©2022 Schweizerischer Verein WIR www.vereinwir.ch - Referent Christian Oesch - Alle Rechte Vorbehalten

EMF/RF Wissenschaftliche Forschung

Künstliche elektromagnetische Felder und oxidativer Stress – Biologische Effekte und Folgen für die Gesundheit

Studie für die Schweizer Regierung weist nach: EMF Ursache vieler Krankheiten durch oxidativen Zellstress.

k .o. für die Mobilfunkpolitik von BfS und ICNIRP

Elektromagnetische Felder, auch in den Frequenzen des Mobilfunks, schädigen die Zellen durch oxidativen Zellstress. Das weist der bisher wohl umfangreichste Review nach. Er wurde von der Schweizer Regierung finanziert und an der Universität Bern erstellt.

MDPI

International Journal of *Molecular Sciences*

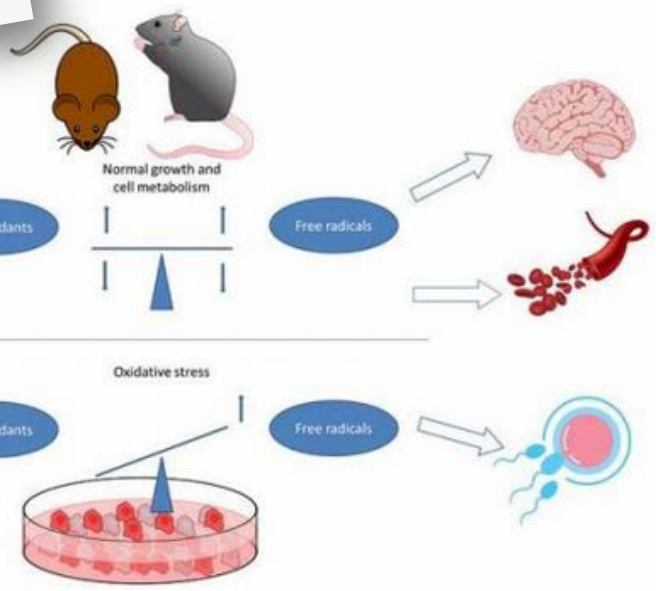

Dr. David Schuermann & Meike Mevissen

Newsletter: Sonderausgabe Januar 2021
Eingegangen: 17. Februar 2021
Überarbeitet: 19. März 2021
Angenommen: 30. März 2021
Veröffentlicht: 6. April 2021

©2022 Schweizerischer Verein WIR www.vereinwir.ch - Referent Christian Oesch - Alle Rechte Vorbehalten

EMF/RF Wissenschaftliche Forschung

BERENIS –
Beratende Expertengruppe nicht-ionisierende Strahlung
Newsletter-Sonderausgabe Januar 2021

Dr. David Schuermann & Meike Mevissen

Klick hier zum Newsletter PDF

Schlussfolgerungen

Zusammenfassend kann gesagt werden, dass die Mehrzahl der Tierstudien und mehr als die Hälfte der Zellstudien Hinweise auf vermehrten oxidativen Stress durch HF-EMF und NF-MF gibt. Dies beruht auf Beobachtungen bei einer Vielzahl von Zelltypen, Expositionszeiten und Dosierungen (SAR oder Feldstärken), **auch im Bereich der Anlagegrenzwerte.**

Es zeichnet sich aber ein Trend ab, der auch unter Berücksichtigung dieser methodischen Schwächen deutlich wird, nämlich, dass EMF-Exposition, **sogar im niedrigen Dosisbereich, durchaus zu Veränderungen des oxidativen Gleichgewichtes führen kann.**

Zudem zeigen die Studien, **dass sehr junge oder auch alte Individuen weniger effizient auf oxidativen Stress reagieren können**, was selbstverständlich auch für andere Stressoren gilt, die oxidativen Stress hervorrufen.

©2022 Schweizerischer Verein WIR www.vereinwir.ch - Referent Christian Oesch - Alle Rechte Vorbehalten

EMF/RF Wissenschaftliche Forschung

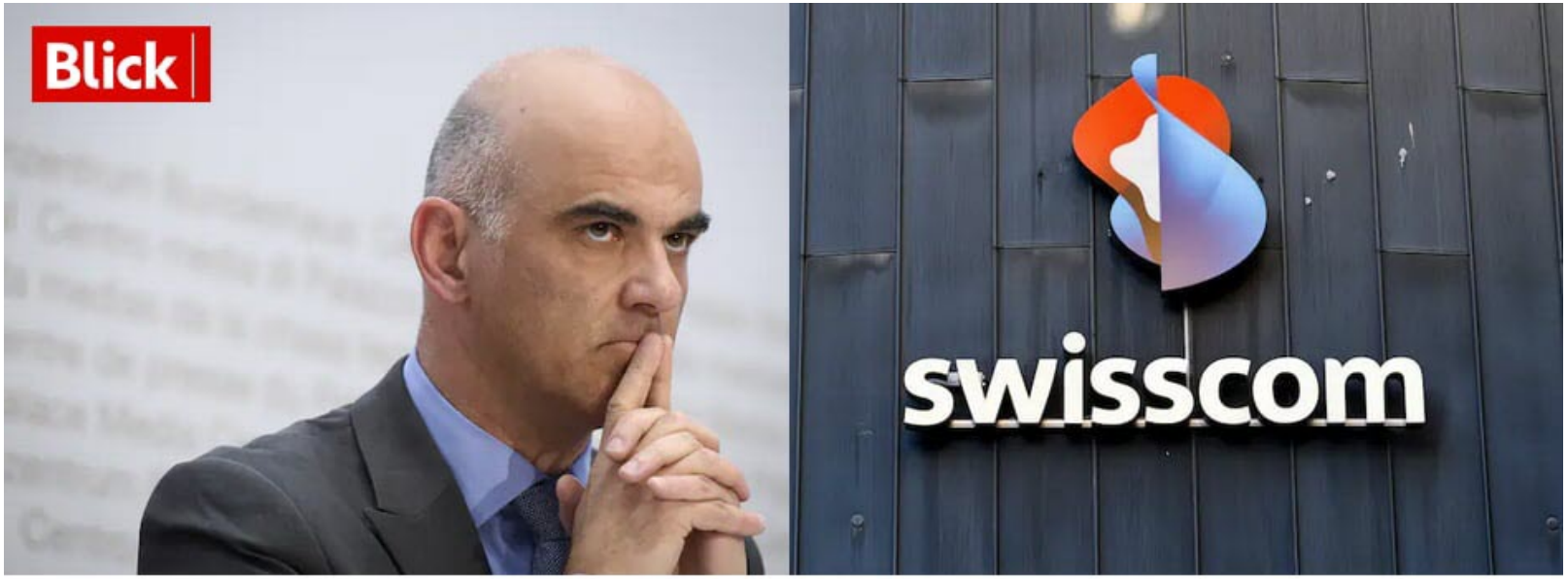

Gesundheitliche Beeinträchtigungen

Die Debatte und die Argumente sind bekannt. Technisch bedingte elektromagnetische Wellen, insbesondere solche, die von der Mobilfunktechnologie ausgehen, haben schädliche Auswirkungen auf die Gesundheit von Mensch und Tier. Die Emissionsrichtlinien der Antenne und die Einhaltung der geltenden Normen sind von entscheidender Bedeutung. Es ist zu beachten, dass zukünftige Entwicklungen die Emissionswerte nach oben korrigieren könnten.

Atteintes à la santé

Le débat et les arguments sont connus. Les ondes électromagnétiques d'origine technologique, en particulier celles émanant de la technologie pour la téléphonie mobile, ont des effets délétères sur la santé humaine et animale. Les directions d'émissions de l'antenne et le respect des normes en vigueur sont essentiels. Il est à relever que des développements futurs pourraient corriger à la hausse les valeurs d'émission.

©2022 Schweizerischer Verein WIR www.vereinwir.ch - Referent Christian Oesch - Alle Rechte Vorbehalten

EMF/RF Wissenschaftliche Forschung

Wirkmechanismen: Isolation der Nerven *(Myelin-Schicht)*

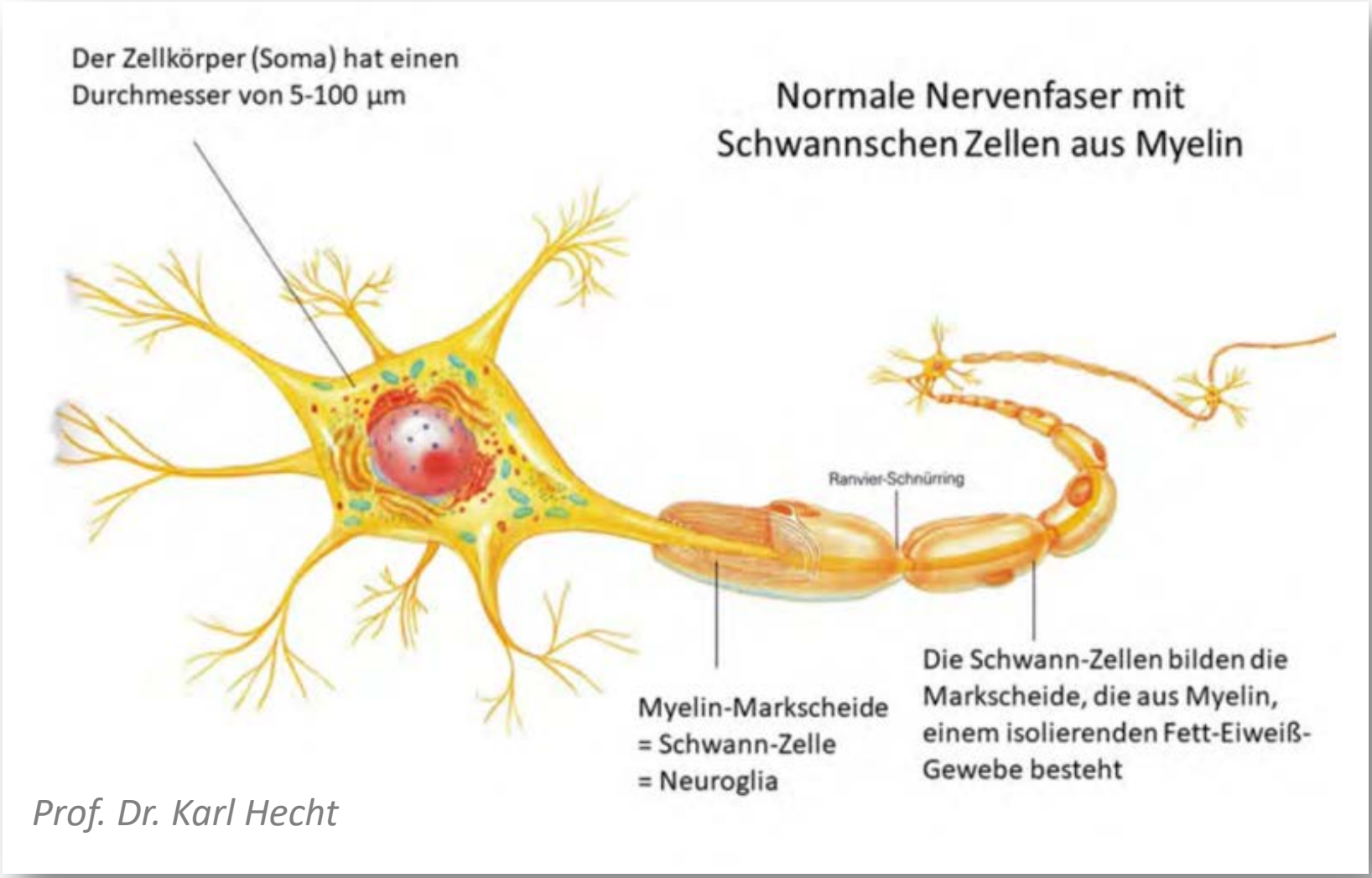

Prof. Dr. Karl Hecht

©2022 Schweizerischer Verein WIR www.vereinwir.ch - Referent Christian Oesch - Alle Rechte Vorbehalten

EMF/RF Wissenschaftliche Forschung

Die Isolation der Nerven (Myelin-Schicht)

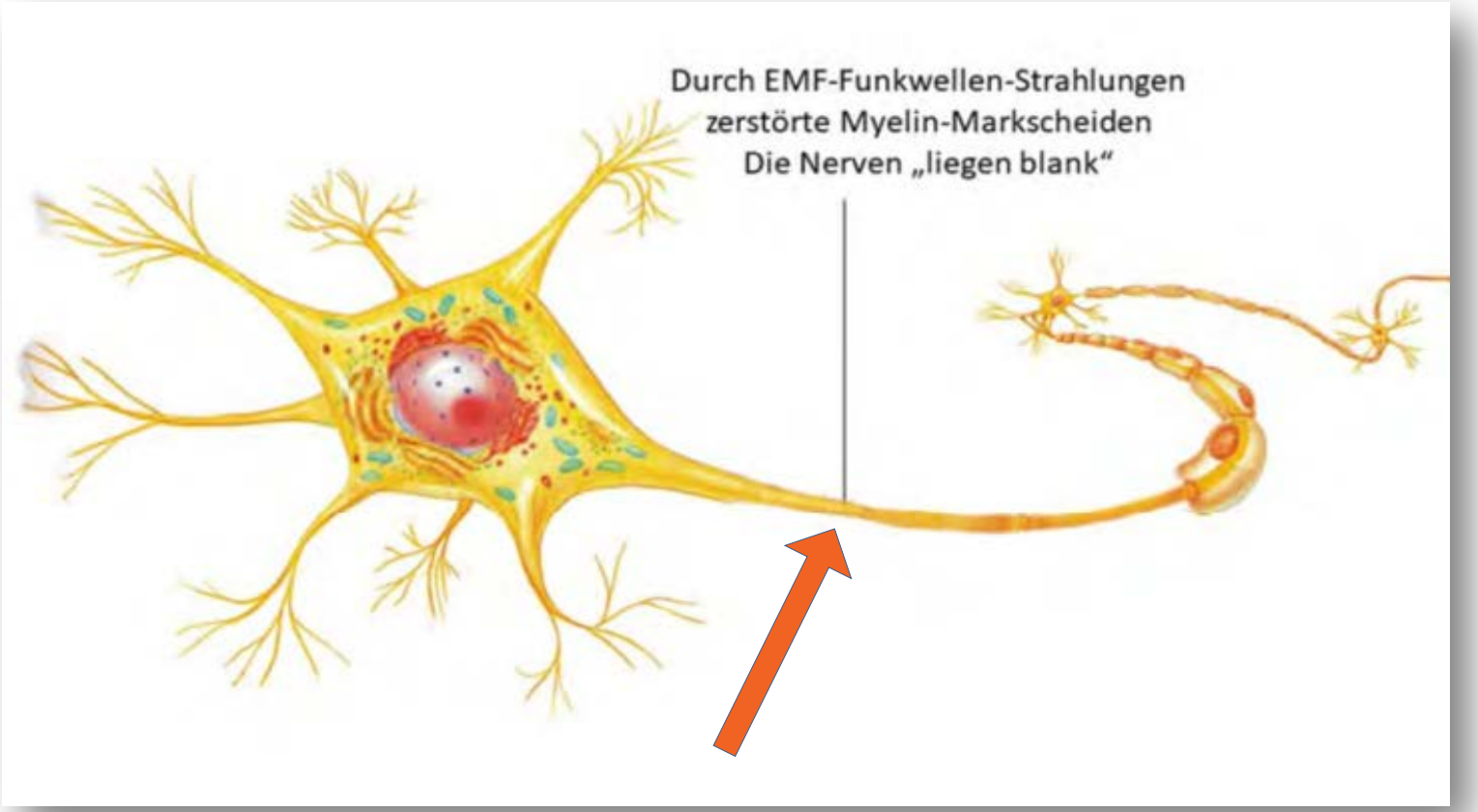

«Die EMF/RF Strahlung von Radar, Mobilfunk (2G - 5G), WLAN kann die **Isolation der Nerven** (Myelin-Schicht) langsam abbauen.» Dann liegen die Nerven sprichwörtlich blank!
Prof. Dr. Karl Hecht

©2022 Schweizerischer Verein WIR www.vereinwir.ch - Referent Christian Oesch - Alle Rechte Vorbehalten

EMF/RF Wissenschaftliche Forschung

Gepulste Strahlung

«Wir wissen sehr gut, dass **gepulste** Signale auf den Menschen stärker einwirken als ungepulste. Gepulste Mikrowellen greifen tief **in biologische Prozesse** ein.»

Prof. Dr. Ross Adey, Loma-Linda-Universität, Kalifornien (1970)

„Natürliche Umgebungsstrahlung“

Gepulste 10H WLAN Modulation

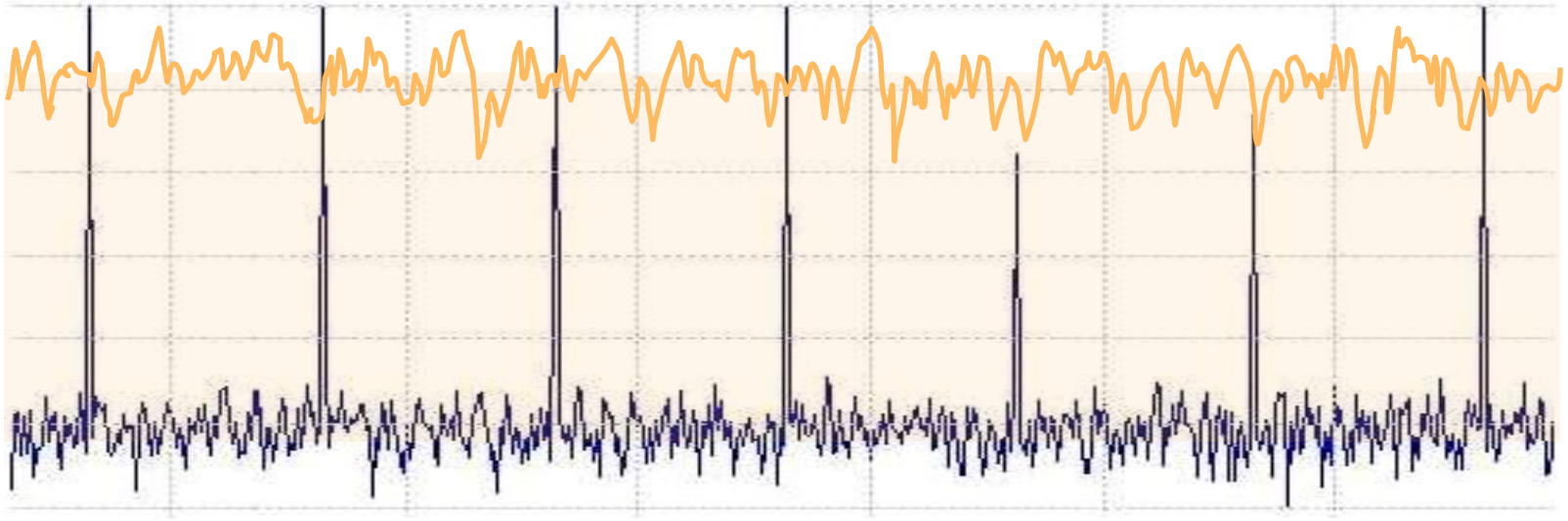

©2022 Schweizerischer Verein WIR www.vereinwir.ch - Referent Christian Oesch - Alle Rechte Vorbehalten

EMF/RF Wissenschaftliche Forschung

Gesundheitsbelastung «Elektrosmog»

Dunkelfeld - Vitalblutuntersuchung

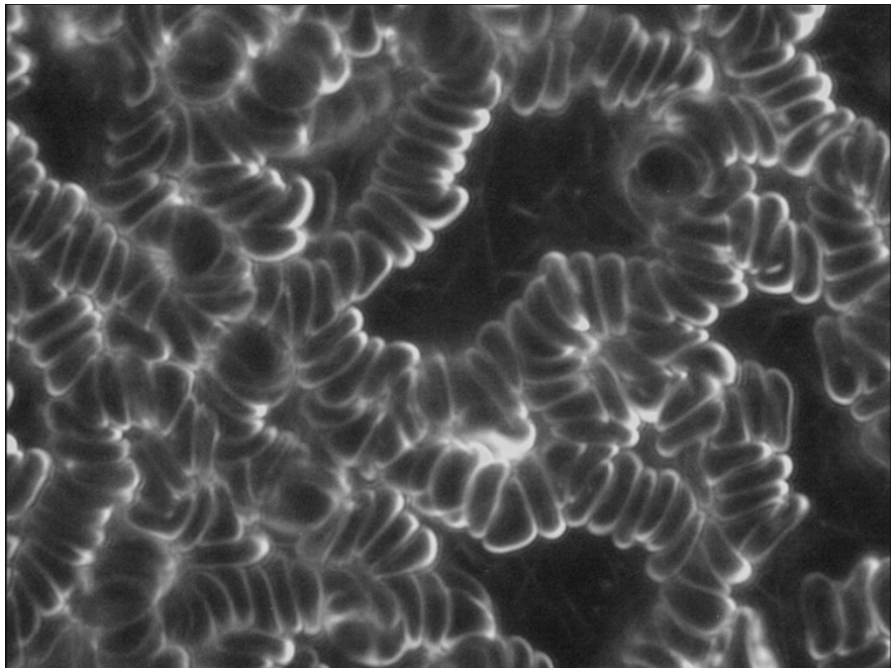

Krankes Blut (Darmrollen)

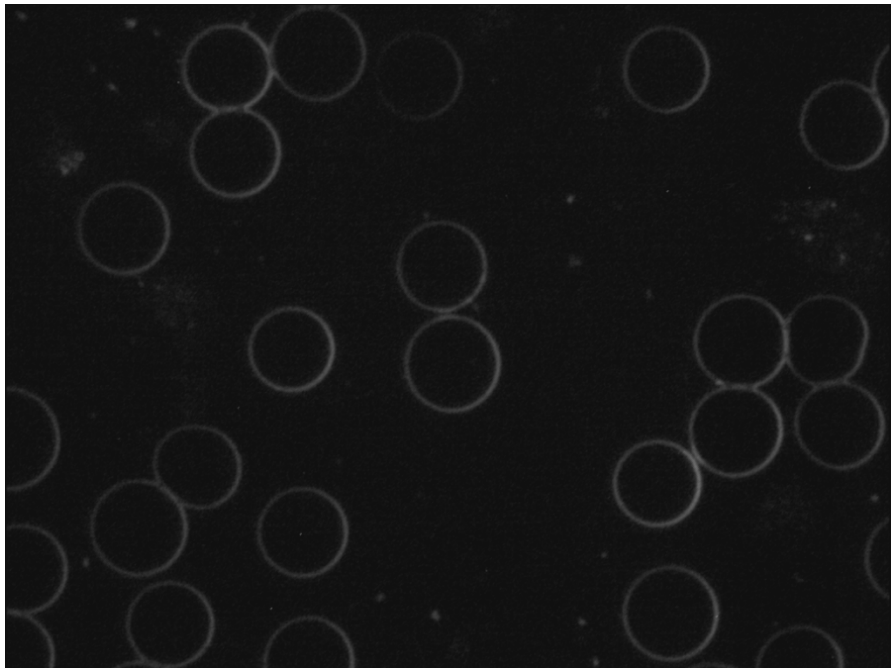

Gesundes Blut

©2022 Schweizerischer Verein WIR www.vereinwir.ch - Referent Christian Oesch - Alle Rechte Vorbehalten

EMF/RF Wissenschaftliche Forschung

Prof. Dr. Martin Pall

Störung der Zellmembrane

Mobilfunk stört die spannungs-gesteuerten Ionenkanäle in der Zellmembran:

→ **Calcium** strömt in das Zellinnere
→ Zu viel freie Radikale entstehen
→ Superoxid und Stickstoffmonoxid
→ lassen **„Peroxynitrit“** entstehen
→ dieses reisst Elektronen aus umliegenden Strukturen (frei Radikale)

→ **Zellmembrane**, **Mitochondrien**, **Proteine**, **Stammzellen** und **DNA** werden angegriffen und beschädigt

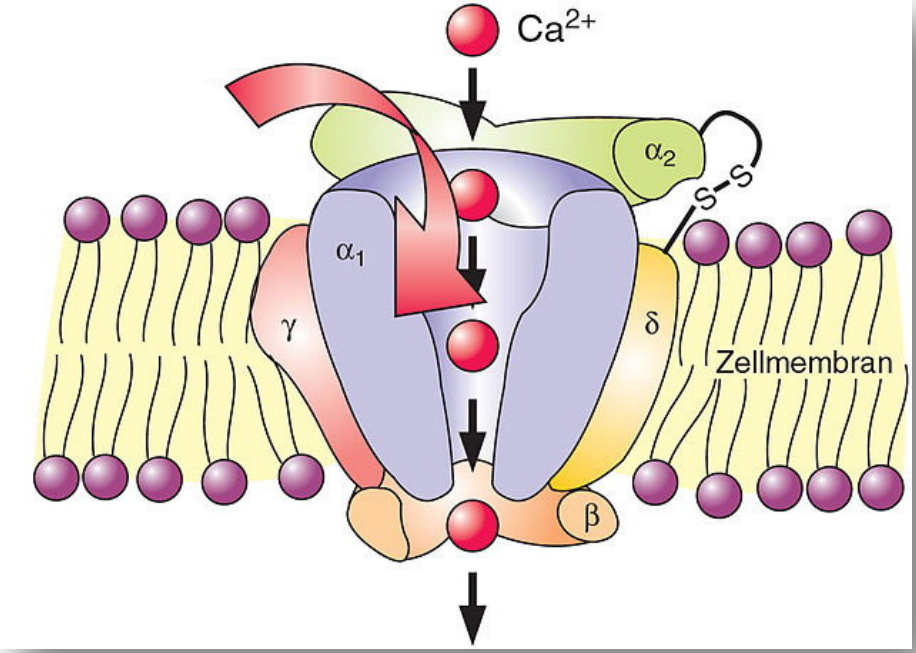

Mobilfunk stört die Zelle
= oxidativer Stress
= nitrosativer Stress

©2022 Schweizerischer Verein WIR www.vereinwir.ch - Referent Christian Oesch - Alle Rechte Vorbehalten

EMF/RF Wissenschaftliche Forschung

Prof. Dr. Martin Pall

Das Problem mit dem Calciumüberschuss in Ihren Zellen

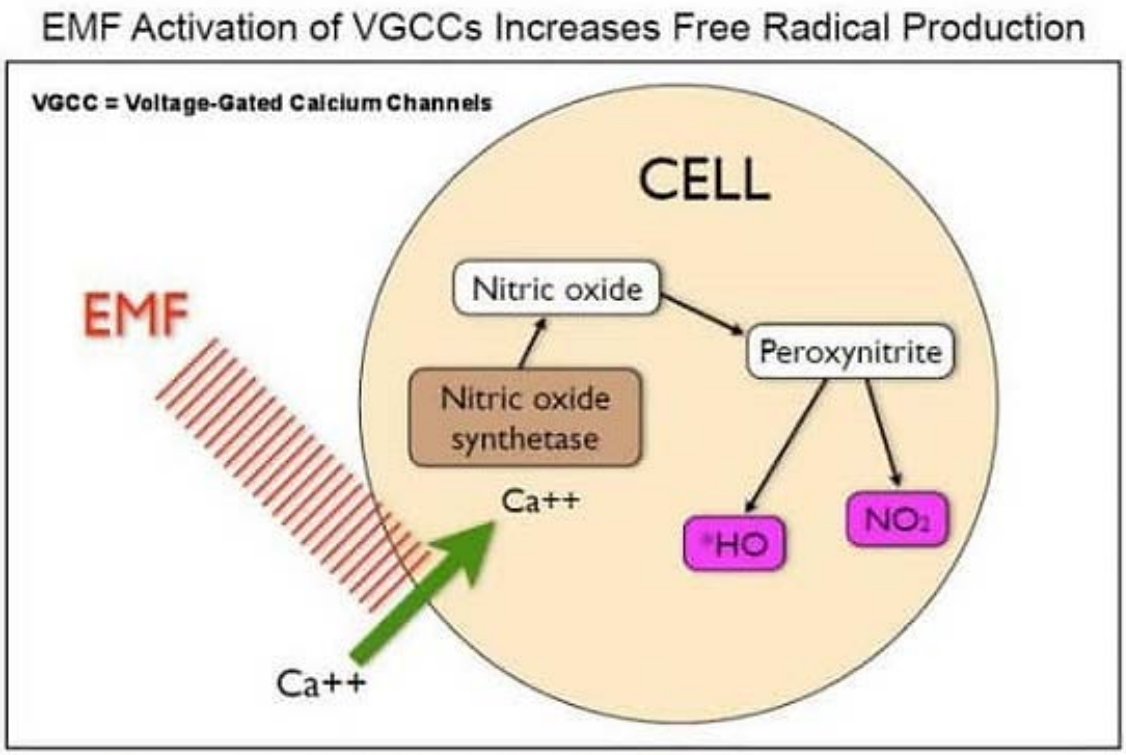

Peroxynitrite produces free radicals, including hydroxyl radical and NO_2.

This increase in free radicals then leads to inflammation, oxidant stress, and damage to cell structures, including DNA.

The EMF doesn't directly damage the cell. It just deranges cellular metabolism.

The free radicals that are produced by this change in metabolism are what causes the damage.

Source: Presentation Materials of Dr. Paul Dart, July 23, 2013, before a special session of the Eugene Water and Electric Board.

Spannungsgesteuerte Kalziumkanäle

= oxidativer Stress

= nitrosativer Stress

Peroxynitrit ist ein starkes Oxidationsmittel, das ein breites Spektrum an gewebeschädigenden Wirkungen aufweist, einschliesslich Lipidperoxidation, Inaktivierung von Enzymen und Ionenkanälen durch Proteinoxidation und -nitrierung und Hemmung der mitochondrialen Atmung.

©2022 Schweizerischer Verein WIR www.vereinwir.ch - Referent Christian Oesch - Alle Rechte Vorbehalten

EMF/RF Wissenschaftliche Forschung

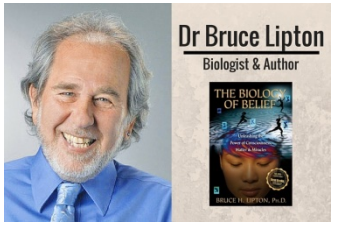

Steuerung des Zellverhaltens:

Erkenntnisse zur DNA und aus der Epigenetik

(Epigenetik gilt als das Bindeglied zwischen Umwelteinflüssen und Genen: Sie bestimmt mit, unter welchen Umständen welches Gen angeschaltet wird und wann es wieder stumm wird)

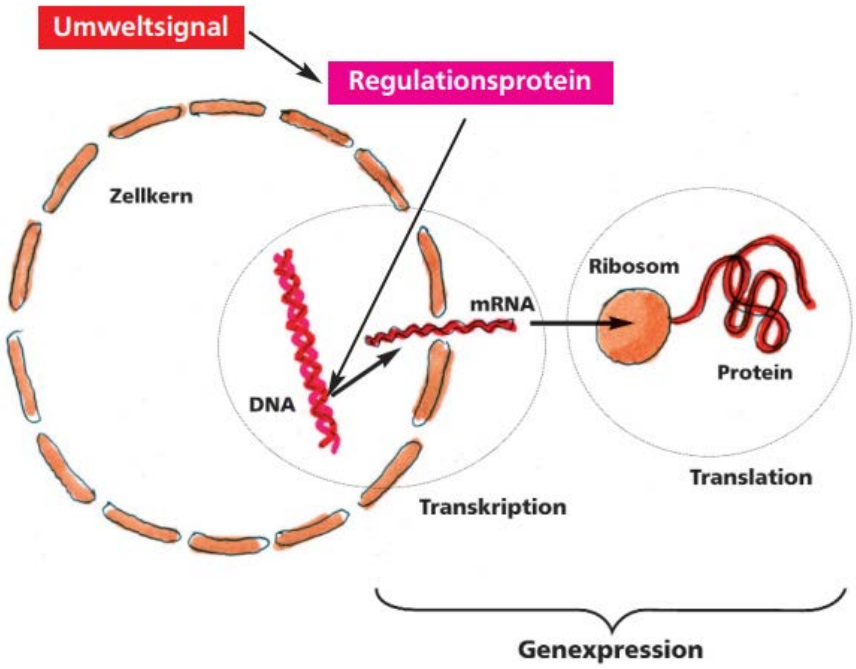

Wenn der Zellkern mit seinen Genen nicht dem Gehirn der Zelle entspricht, worin besteht dann der Beitrag der DNA zum Zellleben?

Dr. Bruce Lipton, Biologe, weist nach, dass weder der Zellkern noch die Gene die Zelle steuern, sondern die Umwelt via **die natürlichen Umgebungsstrahlungen**.

Er ist der Ansicht, das „wahre Geheimnis des Lebens“ liege genau an der Schnittstelle zwischen dem Inneren und dem Äusseren und sei im Fall der Zelle gerade mal einen Siebenmillionstel Millimeter dick. Sprich: Es ist die Zellmembran, diese zelluläre „Haut“, durch die unser Körper Umweltsignale, also Einflüsse von aussen, in Verhalten, das heisst Reaktionen im Inneren der Zelle, umsetzt.

©2022 Schweizerischer Verein WIR www.vereinwir.ch - Referent Christian Oesch - Alle Rechte Vorbehalten

EMF/RF Wissenschaftliche Forschung

Einige der wichtigsten Bestandteile der natürlichen Umgebungsstrahlungen

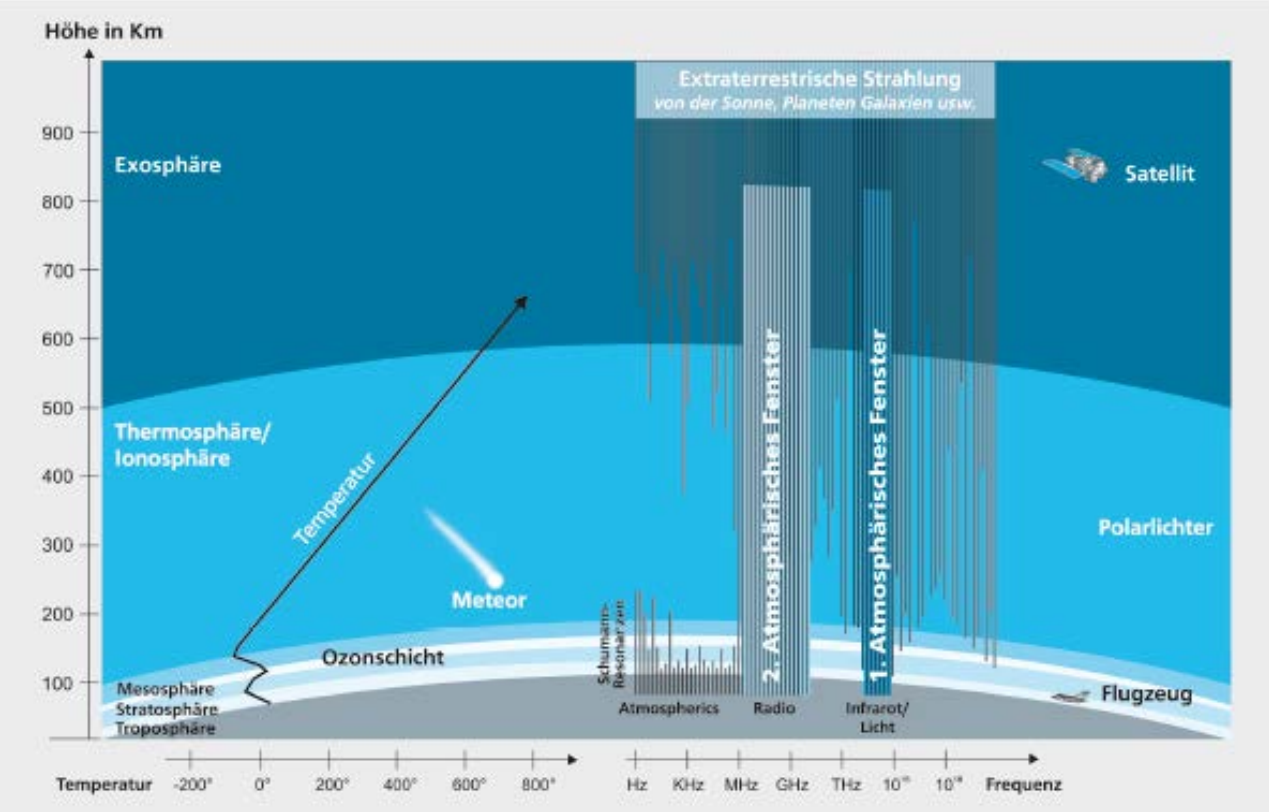

Natürliche Umgebungsstrahlung erhalten wir hauptsächlich von der Sonne, kleine Mengen kommen vom Mond, von den Planeten, Sternen und Galaxien.

Die natürliche Umgebungsstrahlung auf der Erdoberfläche besteht aus der extraterrestrischen Strahlung, die von der Atmosphäre gefiltert wird, und den Atmospherics, die in der Atmosphäre selbst entstehen.

©2022 Schweizerischer Verein WIR www.vereinwir.ch - Referent Christian Oesch - Alle Rechte Vorbehalten

EMF/RF Wissenschaftliche Forschung

Einige der wichtigsten Bestandteile der natürlichen Umgebungsstrahlungen

Schumannwellen (7,83 Hertz, 14.34 Hertz etc.) Schumannwellen fungieren vor allem als Taktfrequenz für eine Reihe physiologischer Funktionen im Körper und wirken anregend, ausgleichend und wiederherstellend. Somit unterstützen sie den Organismus z.B. bei Elektrosmogbelastung.

Fraktale Frequenzspektren (Frequenzspektren deren selbstähnliche Form man in kleinerem Massstab immer wieder entdecken kann)

Breitbandspektren (Frequenzmuster, die ein sehr breites Spektrum zur gleichen Zeit abdecken)

Substanzspektren in bestimmten Frequenzbereichen, welche sich nach der Beobachtung als förderlich gezeigt haben

Je mehr dieser natürlichen Faktoren gleichzeitig nachgebildet werden können, desto attraktiver und leichter ist es für die Zellen, sich zu regenerieren und ihre ureigene Ordnung wiederherzustellen. Sie können sich stabilisieren und gegen neue Störeinflüsse stärken.

©2022 Schweizerischer Verein WIR www.vereinwir.ch - Referent Christian Oesch - Alle Rechte Vorbehalten

EMF/RF Wissenschaftliche Forschung

Die Wirkung der Mobilfunkstrahlung auf Tiere

Auf einem Schweizer Bauernhof erhöhte sich die Zahl blinder Kälber, nachdem ein Mobilfunk-Antennenmast auf dem Gelände errichtet worden war.

Als dieser Mast später entfernt wurde, normalisierte sich die Anzahl wieder auf den Schweizer Durchschnitt.

In einer Fallstudie der Universität Zürich haben Veterinärmediziner systematisch blinde Kälber untersucht, bei denen der Verdacht bestand, dass ihre Erblindung auf die Strahlenbelastung durch einen Mobilfunk-Antennenmast zurückzuführen ist. Die Kälber waren alle auf einem Schweizer Bauernhof geboren worden, auf dem im Jahr 1999 eine 3G Mobilfunkanlage mit Antennenmast errichtet worden war. In den Folgejahren kamen auf dem Hof über 50 Kälber mit Grauem Star (nukleärer Katarakt) zur Welt. Diese Zahl liegt weit über dem Schweizer Durchschnitt. Nachdem im Jahr 2006 die Mobilfunkantenne wieder abgebrochen wurde, normalisierte sich die Zahl der erkrankten Kälber auf dem Hof wieder (Hässig 2012).

Michael Hässig, Prof. Dr. med. vet. MPH FVH ECBHM
Abteilungsleitung
ad interim
mhaessig@vetclinics.uzh.ch
Universität Zürich[UZH]

©2022 Schweizerischer Verein WIR www.vereinwir.ch - Referent Christian Oesch - Alle Rechte Vorbehalten

EMF/RF Wissenschaftliche Forschung

Antenne weg, Kälber gesund !

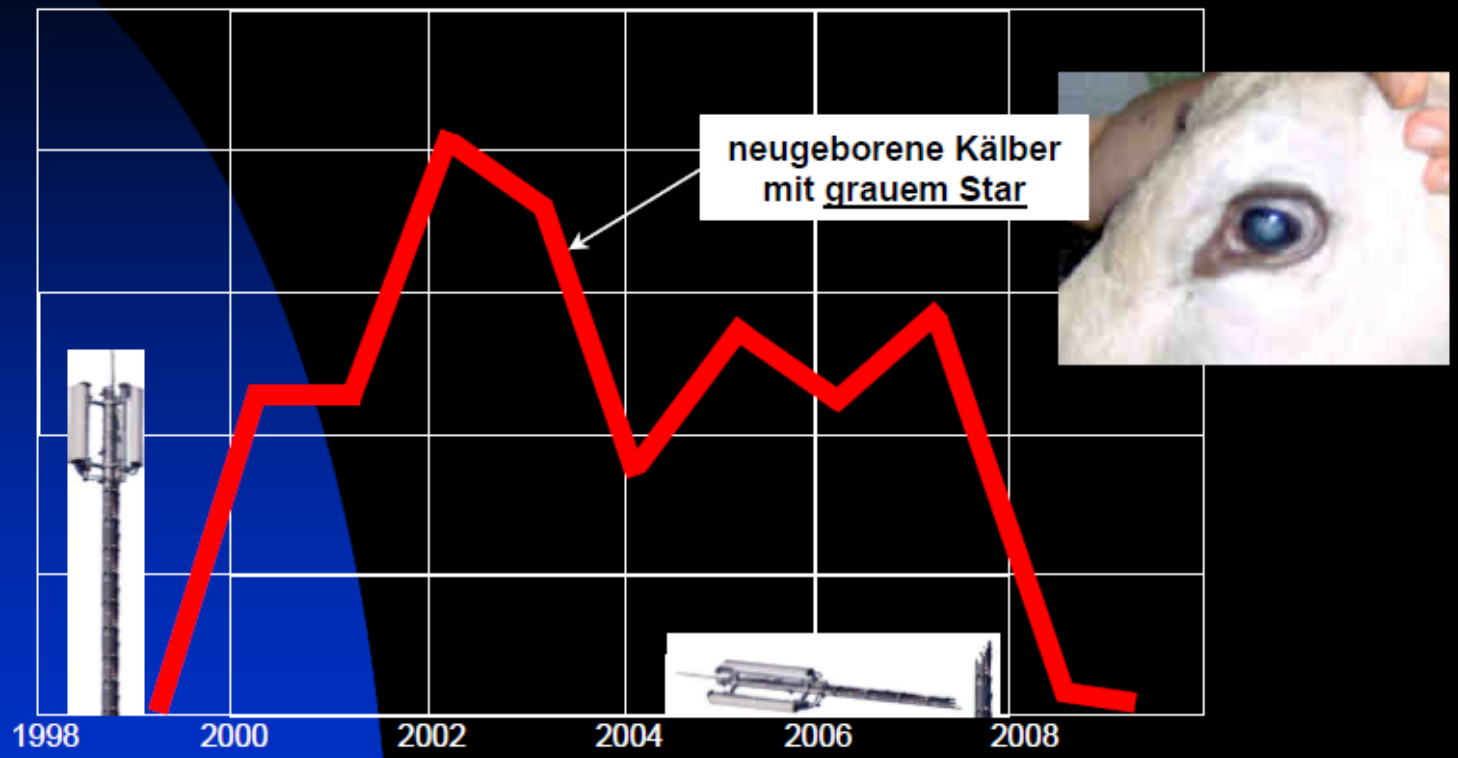

Ein wissenschaftlich abgestützter Praxisbericht zu den Risiken der Mobilfunktechnologie

© 6. Mai 2010 / Dokumentation / Hans Sturzenegger

2

©2022 Schweizerischer Verein WIR www.vereinwir.ch - Referent Christian Oesch - Alle Rechte Vorbehalten

EMF/RF Wissenschaftliche Forschung

Schäden beim Rindvieh

- Anfang Juni 2000 kam das erste Kalb mit weisser Pupille zur Welt, Mitte Juni das Zweite, dann das Dritte ....
- Man glaubte mir anfangs nicht, bis ich am 18.12.2001 zwei Tiere bei Professor Dr. Bernhard Spiess im Tierspital an der Universität Zürich untersuchen liess.
- **Ingesamt 50 Kälber geschädigt.**
- Diagnose:
  Nukleärer Katarakt! *(Grauer Star)*

© 6. Mai 2010 / Dokumentation / Hans Sturzenegger 5

©2022 Schweizerischer Verein WIR www.vereinwir.ch - Referent Christian Oesch - Alle Rechte Vorbehalten

EMF/RF Wissenschaftliche Forschung

Abszesse und Geschwüre

- Auch viele Kühe hatten Probleme. Am ganzen Körper Abszesse und Entzündungen.
- 5 Kühe umgestanden (verendet) oder notgeschlachtet.
- 2 Kühe wurden im veterinärmedizinischen Universitätsspital untersucht und geschlachtet.
- Man fand sogar Abszesse im Herzmuskel.

© 6. Mai 2010 / Dokumentation / Hans Sturzenegger 6

©2022 Schweizerischer Verein WIR www.vereinwir.ch - Referent Christian Oesch - Alle Rechte Vorbehalten

Schweizerischer Verein WIR
Association suisse WIR
Associazione Svizzera WIR
Swiss Association WIR

Wie weiter?

Welche konkreten Schritte nimmst du Dir vor?

Call2Action
Selbstverpflichtung
Wer sind die Gamechanger, Königsmacher?

Vortrags-Teilnehmende	an Politiker, Parlamentarier, Kommissions-Mitglieder	an Chefbeamter, Gemeindeschreiber, Gemeinderäte, Ressorverantwortliche	an Schulleiter, Budget-Kommissionen für Schulbudget, Dorfparteien	an Eltern, Schulklassen Kindergarden, Kita, an Telco-Firmen
1. Die hier präsentierten Unterlagen seriöse noch einmal selbst studieren. 2. Weiter recherchieren 3. in meinem sozialen Umfeld (Familie, Unternehmen, Vereine, Partei) das Thema (fragend) auf den Tisch legen. 4. Vereine rund um Anti-5G unterstützen (ideologisch, Manpower oder Geldspenden). 5. regional zusammen-schliessen für Einsprachen, IG's gründen. 6. regionale IG's ideologisch unterstützen "man ist nicht alleine".	1. Brief mit diesem Wissen und Informationen schreiben. 2. FollowUp Briefe mit Fragen: "was tun SIE als gewählter Politiker?" 3. Bei Wahlen mein Abstimmungs-verhalten anpassen.	1. Brief mit diesem Wissen und Informationen schreiben. 2. FollowUp-Briefe mit Fragen "was tun SIE als gewählter Volksvertreter unserer Gemeinde?" 3. Vorsorgeprinzip hinweisen 4. An Gemeinde-versammlung informieren oder Anträge stellen.	1. Aufklärung betreiben. ("kein 5G, kein WLAN in Nähe oder innerhalb von Schulen") 2. auf gesundheitliche Gefahren hinweisen 3. nach Studien fragen, Haftungsfrage in's Spiel bringen	1. Aufklärung betreiben. ("kein 5G, kein WLAN in Nähe oder innerhalb von Schulen") 2. auf gesundheitliche Gefahren hinweisen 3. nach Studien fragen 4. Haftungsfrage in's Spiel bringen

©2022 Schweizerischer Verein WIR www.vereinwir.ch - Referent Christian Oesch - Alle Rechte Vorbehalten

Wie weiter?

«WIR» für Wirksamkeit – Intuition – Respekt

Die Plattform für engagierte Schweizer

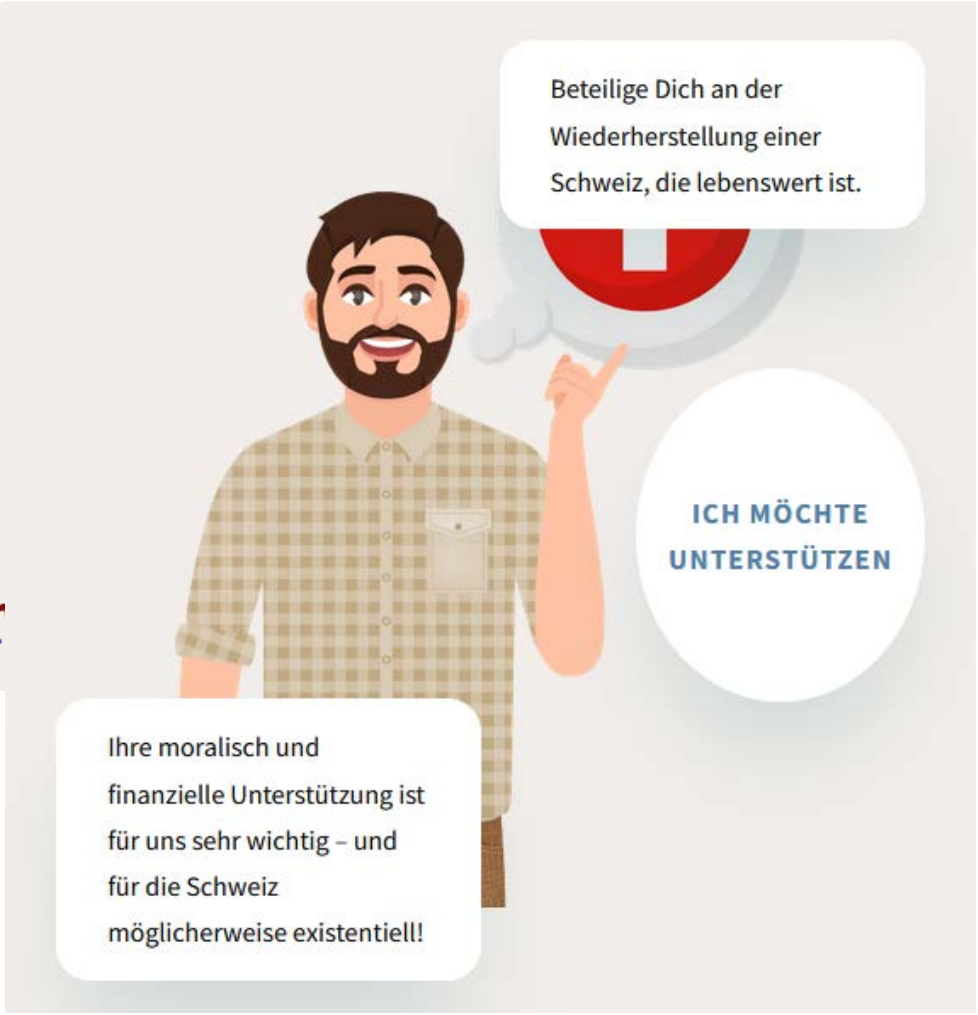

https://www.vereinwir.ch

©2022 Schweizerischer Verein WIR www.vereinwir.ch - Referent Christian Oesch - Alle Rechte Vorbehalten

Wie weiter?

Veranstaltungsunterlagen

Waldstatt – Vortrag über 5G – 14. Februar 2023

6. Feb. 2023 | Veranstaltungsberichte

Vortrag über 5G Mobilfunk mit Christian Oesch und Daniel Lauber Wissen wir genug über 5G und die Auswirkungen auf Mensch und Natur? Es ist höchste Zeit, dass wir uns die notwendigen Kenntnisse dazu...

4.2.23: Kurs-5 Herstellung von Kolloidalem Silberwasser

30. Dez. 2022 | Veranstaltungsberichte

Sie werden alle nötigen Informationen über den führenden Silberlösungsgenerator mit Inhaliergerät lernen, mit dem Sie danach, schnell und einfach endlos Silberlösungen herstellen können!

Videoaufzeichnungen zum Thema Persönliche Krisenvorsorge – Vortrag vom 12.12.22 im Modelhof

16. Dez. 2022 | Krisenvorsorge, Veranstaltungsberichte, Videos

Im wunderschönen Ambiente des Modelhof in Müllheim durften die Teilnehmenden einen wegleitenden Vortrag von Christian Oesch miterleben.

©2022 Schweizerischer Verein WIR www.vereinwir.ch - Referent Christian Oesch - Alle Rechte Vorbehalten

Wie weiter?

Waldstatt – Vortrag über 5G – 14. Februar 2023

Feb 6, 2023 | Veranstaltungsberichte | 0 comments

Vortrag über 5G Mobilfunk

mit Christian Oesch und Daniel Lauber

©2022 Schweizerischer Verein WIR www.vereinwir.ch - Referent Christian Oesch - Alle Rechte Vorbehalten

Wie weiter?

Telegram
ein neues Messaging-Zeitalter

Verbinde Dich über unseren Telegram Kanal & Gruppe

VereinWIR Kanal:
https://t.me/s/VereinWIR

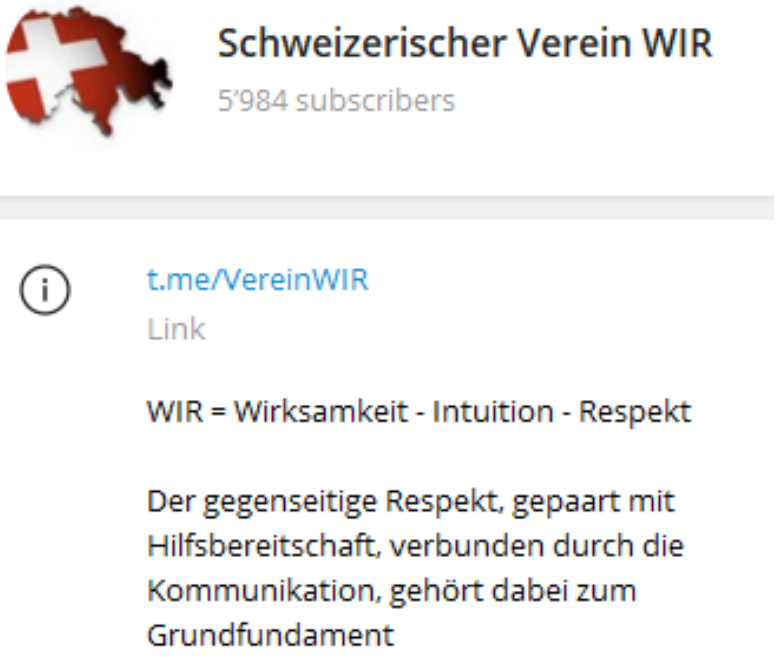

Krisenvorsorgeschweiz Gruppe:
https://t.me/krisenvorsorgeschweiz

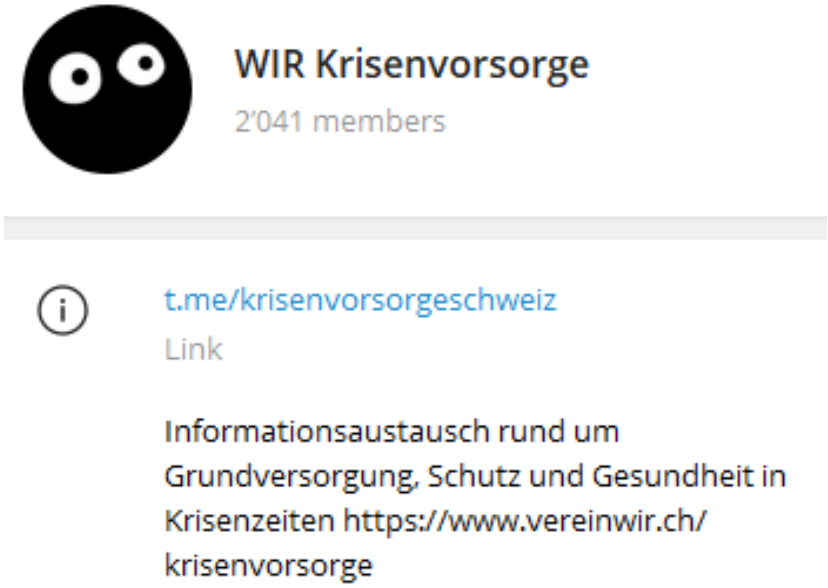

©2022 Schweizerischer Verein WIR www.vereinwir.ch - Referent Christian Oesch - Alle Rechte Vorbehalten

Wie weiter?

Wir und unsere Allianzen stehen für Fragen und Beratungen für jedermann sehr gerne zur Verfügung

- ✓ **JA**, ich möchte durch die **Verein WIR Patenschaft** mehr über **persönliche Vorsorge**, **Notfallplanungen**, die **Familienbank™**, **Electrosmog Lösungen, WIR-Marktplatz** und **asserordentlichen Mitglieder-Vorteile** lernen und mitmachen.

- ✓ **JA**, ich will die Schweiz mit WIR Projekten mitbewegen und werde Patin/Pate.

  Hier klicken um jetzt Patin/Pate zu werden – Herzlichen Dank!

©2022 Schweizerischer Verein WIR www.vereinwir.ch - Referent Christian Oesch - Alle Rechte Vorbehalten

Fragenrunde

Schweizerischer Verein WIR
Association suisse WIR
Associazione Svizzera WIR
Swiss Association WIR

©2022 Schweizerischer Verein WIR www.vereinwir.ch - Referent Christian Oesch - Alle Rechte Vorbehalten

Christian Oesch, Präsident
Mobil: +41 79 329 2448
eMail: Christian.Oesch@VereinWIR.ch
Website: www.VereinWIR.ch
Telegram: https://t.me/VereinWIR

Schweizerischer Verein WIR
Association suisse WIR
Associazione Svizzera WIR
Swiss Association WIR

©2022 Schweizerischer Verein WIR www.vereinwir.ch - Referent Christian Oesch - Alle Rechte Vorbehalten

Zusätzliche Informationen

Sandra Hänni
Naturärztin / Heilpraktikerin

xundheitspraxis

https://xundheitspraxis-bern.ch

Dunkelfeldmikroskopie

- ✓ 5G/Elektrosmog Schutz
- ✓ Bio-Resonanz-Therapie
- ✓ Global Diagnostic
- ✓ Dunkelfeldmikroskopie
- ✓ TimeWaver
- ✓ Magnetfeldtherapie

Elektrosmog - Dunkelfeldmikroskopie

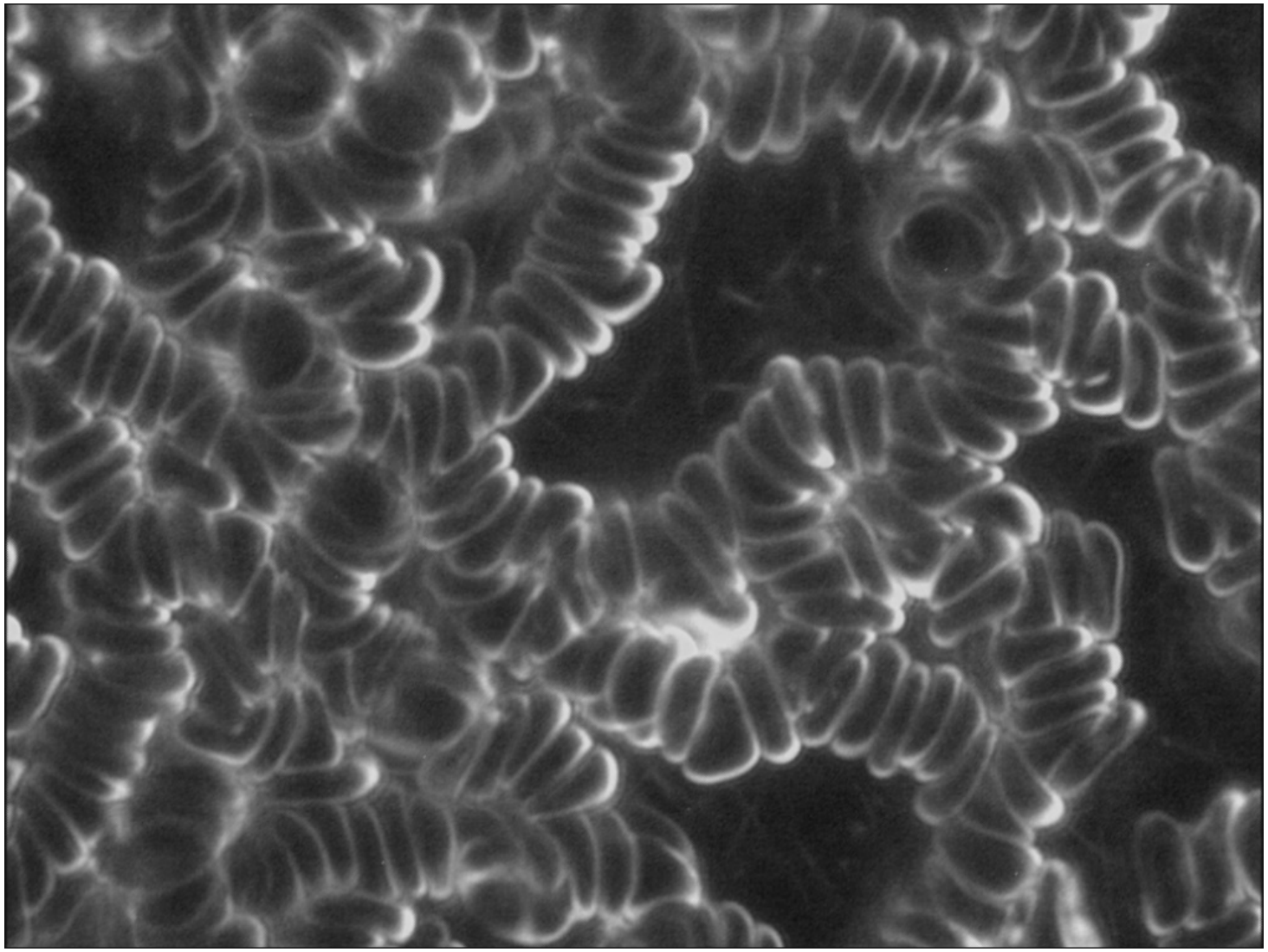

...1 Bild (Baseline) 61 jährig

©2022 Schweizerischer Verein WIR www.vereinwir.ch - Referent Christian Oesch - Alle Rechte Vorbehalten

Elektrosmog - HRV Analyse

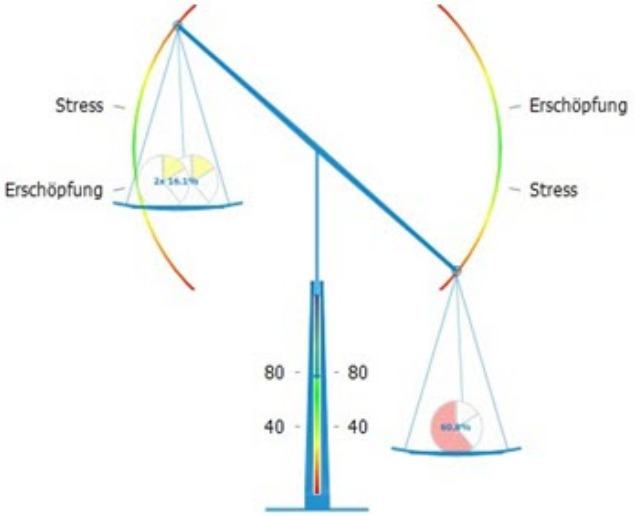

Auswertung

Verhältnis Sympathikus/Parasympathikus

VLF / HF — 1.5 — 2.5 — 3.78 — Stress

Niveau der Gesamtaktivität und Regulationsfähigkeit des Vegetativums (VNS)

VLF + HF — 40 — 71.9 — Gesamtaktivität

Stress-Index Anforderungen des Lebens an mich

SI — 50 — 150 — 628 — Stress-Index

Disstress-Index übertriebene Anforderungen des Lebens an mich

Disstress-Index — 5 — 10 — 318 — Starre

Zentraler Puls Resultante vieler Einflussfaktoren, u.a. von VLF bzw. HF

HR — 55 — 72.9 — 80 — Herzrate

Variabilität des Herzschlags Folge von länger andauernden Anomalien des VNS, sollte korreliert sein mit Starre- bzw. Chaos-Parametern.

CV — 10 — 4 — 2.17 — Variabilität

©2022 Schweizerischer Verein WIR www.vereinwir.ch - Referent Christian Oesch - Alle Rechte Vorbehalten

Elektrosmog - HRV Analyse

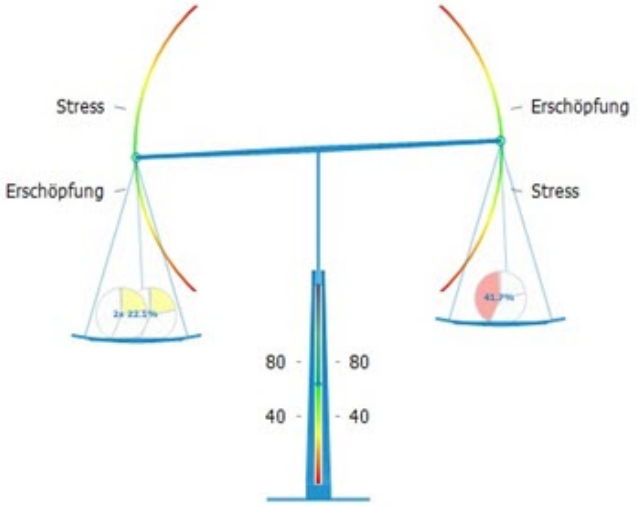

Auswertung

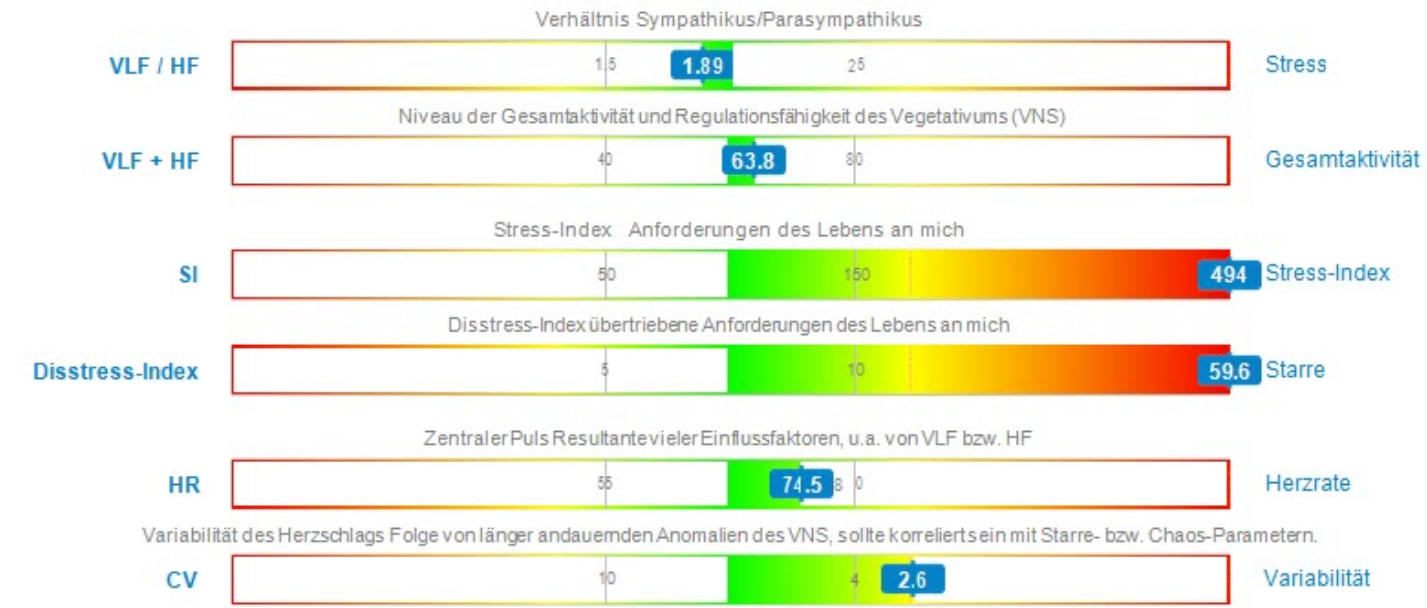

©2022 Schweizerischer Verein WIR www.vereinwir.ch - Referent Christian Oesch - Alle Rechte Vorbehalten

Lösungen?

Gesundheitsschutz - Electrosmog

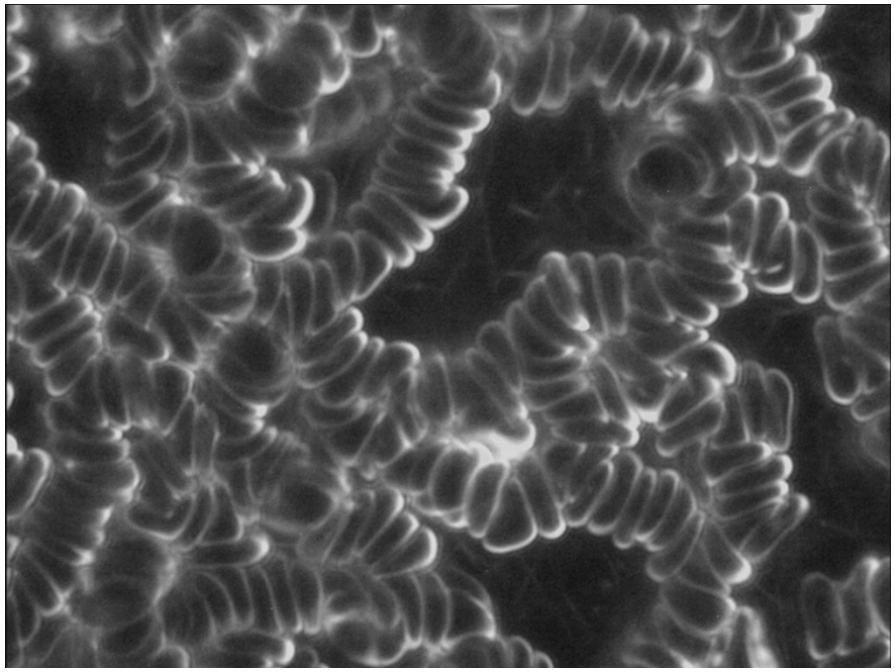

…1 Bild (Baseline) vor **e-Relief mini®**

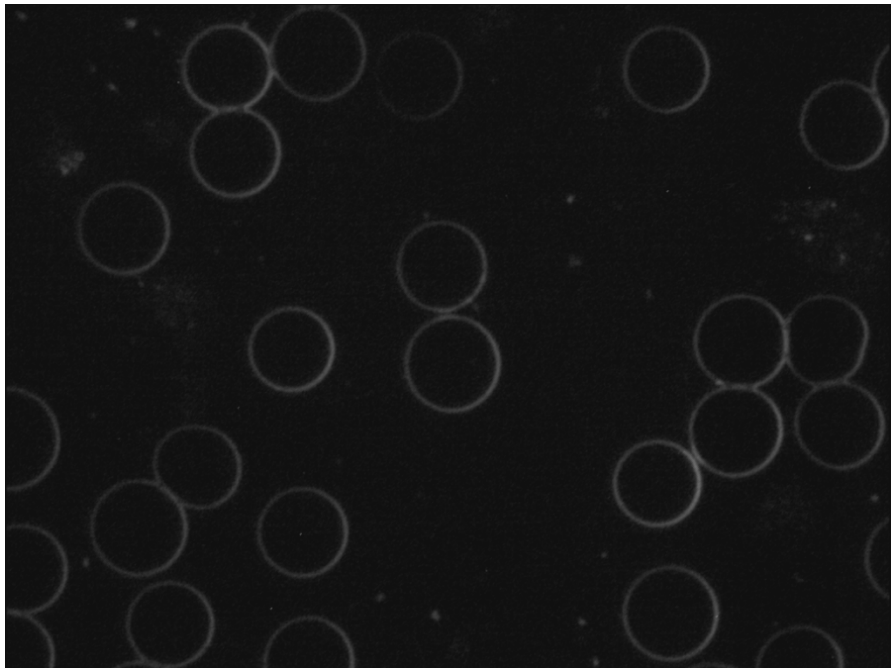

…2 Bild nach 30 Min. **e-Relief mini®** Regeneration Programm und ohne jegliche andere Therapie

©2022 Schweizerischer Verein WIR www.vereinwir.ch - Referent Christian Oesch - Alle Rechte Vorbehalten

Lösungen?

e-Relief mini®

- ✓ Für die praktische Anwendung direkt am Körper
- ✓ Radius von ca. 1 m um das Gerät
- ✓ Frequenzspektrum bis 1 Gigahertz
- ✓ 24 Anwendungsprogramme
- ✓ Akkubetrieben
- ✓ Einfache Bedienung

e-Relief mini® bildet einige der wichtigsten Bestandteile der natürlichen Umgebungsstrahlung nach, um das Vitalfeld des Körpers generell auszugleichen und ihm dadurch den Umgang mit technischer Strahlung zu erleichtern.

Mehr erfahren

©2022 Schweizerischer Verein WIR www.vereinwir.ch - Referent Christian Oesch - Alle Rechte Vorbehalten

Lösungen?

e-Relief®

- ✓ für den Raum oder eine individuelle, direkte Anwendung
- ✓ Radius von ca. 6 m um das Gerät
- ✓ Frequenzspektrum bis 400 Megahertz
- ✓ 43 Anwendungsprogramme
- ✓ Akkubetrieben
- ✓ Einfache Bedienung

e-Relief® bildet einige der wichtigsten Bestandteile der natürlichen Umgebungsstrahlung nach, um das Vitalfeld des Körpers generell auszugleichen und ihm dadurch den Umgang mit technischer Strahlung zu erleichtern.

Mehr erfahren

©2022 Schweizerischer Verein WIR www.vereinwir.ch - Referent Christian Oesch - Alle Rechte Vorbehalten

Lösungen?

Gesundheitsschutz - Elektrosmog

Tatort Zelle *(Dr. rer. nat. Siegfried Kiontke †)*

Wie Elektrosmog-Attacken unseren Organismus bedrohen

1. **Die Zelle und ihre Membranen: Grundlagen**
2. **Natürliche und künstliche Umgebungsstrahlung**
3. **Auswirkungen auf die Umwelt und den lebenden Organismus**
4. **Epidemiologische Forschung: Strahlungseffekte bei Mensch und Tier**
5. **Elektrosmog in der gesellschaftspolitischen Diskussion der vergangenen Jahren**
6. **Weitere Konsequenzen der Mobilfunknutzung und Schutzmaßnahmen**

©2022 Schweizerischer Verein WIR www.vereinwir.ch - Referent Christian Oesch - Alle Rechte Vorbehalten

Lösungen?

Gesundheitsschutz - Elektrosmog

Dr. Joseph Mercola USA
****5G, WLAN und Mobiltelefone:**
Versteckte Gefahren und wie Sie sich schützen können »Elektrosmog« klang lange Zeit wie ein Begriff aus der Science-Fiction, doch leider wissen wir jetzt, dass die Gefahren, die von Elektrizität und Mobilfunk ausgehen, absolut real und mit dem neuen Mobilfunkstandard 5G größer denn je geworden sind.

Dr. Joseph Mercola, einer der weltweit führenden Experten in Sachen Alternativmedizin, hat sich tief in die Materie eingearbeitet und eröffnet uns ein völlig neues Verständnis davon, wie sich elektromagnetische Felder auf Körper und Geist auswirken.

©2022 Schweizerischer Verein WIR www.vereinwir.ch - Referent Christian Oesch - Alle Rechte Vorbehalten

Lösungen?

Gesundheitsschutz (Immunsystem stärken)

"Ganzheitliche Gesundheit "

- **Körper:** Durch ihn erfahren wir die Welt und können uns in ihr bewegen. Er ist ausgestattet mit einem feinen **Sinn-System**, sowie vielen weiteren klugen **Mechanismen**, die unsere **Lebensvorgänge** regeln. Während der Körper uns vom ersten bis zum letzten Tag begleitet, durchläuft er verschiedene Lebensphasen. In diesen passt er sich durch **biologische Prozesse** immer wieder an und verändert sich.
- **Bewusstein (Geist):** Das Bewusstsein ist das, was wir als **Verstand**, **Vernunft** oder „ratio" bezeichnen können. Er verleiht uns die **Fähigkeit**, logisch zu denken und unsere **Einstellung** sowie unser **Verhalten** bewusst zu gestalten
- **Seele:** Die Seele repräsentiert den Anteil in uns, der zu emotionalen Empfindungen fähig ist. Du kannst sie dir quasi als Speicher aller **Gefühle**, **Emotionen**, **Erfahrungen** und **Erkenntnisse** vorstellen, die wir im Laufe unseres Lebens sammeln. Sie ist der „Sitz des Lebendigen", aber auch des Unterbewusstseins.

©2022 Schweizerischer Verein WIR www.vereinwir.ch - Referent Christian Oesch - Alle Rechte Vorbehalten

Lösungen?

Gesundheitsschutz - Elektrosmog-Abschirmmaterialien

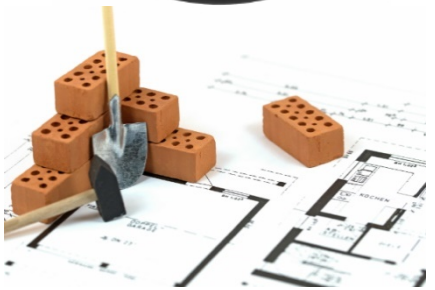

[EMF-Schutzgewebe]

Swiss Shield® Abschirmgewebe sind die Nr. 1 Lösung für EMF-Schutz und werden von Umweltmedizinern und Baubiologen weltweit empfohlen.

©2022 Schweizerischer Verein WIR www.vereinwir.ch - Referent Christian Oesch - Alle Rechte Vorbehalten

Lösungen?

Gesundheitsschutz - Elektrosmog-Abschirmmaterialien

EMF-Schutzgewebe

Swiss Shield® Abschirmgewebe sind die Nr. 1 Lösung für EMF-Schutz und werden von Umweltmedizinern und Baubiologen weltweit empfohlen.

©2022 Schweizerischer Verein WIR www.vereinwir.ch - Referent Christian Oesch - Alle Rechte Vorbehalten

Lösungen?

Gesundheitsschutz - Elektrosmog-Abschirmmaterialien

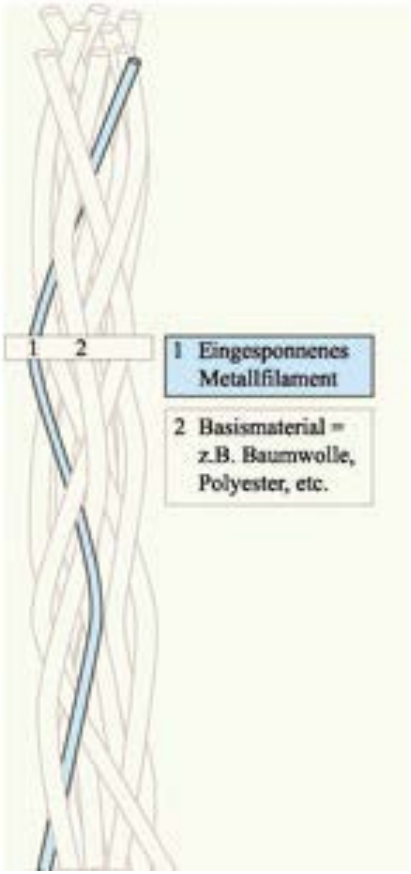

TESTEX AG, SWISS TEXTILE TESTING INSTITUTE
GOTTHARDSTRASSE 61
8022 ZURICH, SWITZERLAND

OEKO-TEX®
INSPIRING CONFIDENCE

CERTIFICATE

The company

SPOERRY 1866 AG
Bergstrasse 26
8890 Flums
Switzerland

OEKO-TEX®
CONFIDENCE IN TEXTILES
STANDARD 100
ZHYO 070054 TESTEX

is granted authorisation according to STANDARD 100 by OEKO-TEX® to use the STANDARD 100 by OEKO-TEX® mark, based on our test report ZH00S 189371.1

for the following articles:

Swiss Shield Yarn; textile filaments brass TWF-D and copper/silver TW-F (Polyamidimid), braided with cotton yarns
(based on material pre-certified according to STANDARD 100 by OEKO-TEX®)

The results of the inspection made according to STANDARD 100 by OEKO-TEX®, Annex 4, product class I have shown that the above mentioned goods meet the human-ecological requirements of the STANDARD 100 by OEKO-TEX® presently established in Annex 4 for baby articles.
The certified articles fulfil requirements of Annex XVII of REACH (incl. the use of azo colourants, nickel release, etc.), the American requirement regarding total content of lead in children's articles (CPSIA; with the exception of accessories made from glass) and of the Chinese standard GB 18401:2010 (labelling requirements were not verified).
The holder of the certificate, who has issued a conformity declaration according to ISO 17050-1, is under an obligation to use STANDARD 100 by OEKO-TEX® mark only in conjunction with products that conform with the sample initially tested. The conformity is verified by audits.

The certificate ZHYO 070054 is valid until 15.07.2022

Zurich, 25.08.2021

Matz Bachmann
Managing Director

Carole Sägesser
Ecology Team Leader

OEKO-TEX® Association | Genferstrasse 23 | CH-8002 Zurich

[EMF-Schutzgewebe]

Swiss Shield® Abschirmgewebe sind die Nr. 1 Lösung für EMF-Schutz und werden von Umweltmedizinern und Baubiologen weltweit empfohlen.

©2022 Schweizerischer Verein WIR www.vereinwir.ch - Referent Christian Oesch - Alle Rechte Vorbehalten